Université de Lomé
UNITE DE RECHERCHE DEMOGRAPHIQUE
BP 12971 – Tél: (228) 221-17-21
Fax : (228) 222-08-89
E-mail : urdlome@yahoo.fr
http://www.urd-lome.org
Lomé – TOGO

URD

MINISTERE DE L'ECONOMIE ET DU DEVELOPEMENT (MED)

Contrat N° 7140031

ETUDE

CONDITIONS DE VIE DES MENAGES AU TOGO

Rapport d'étude

Fascicule 1

RESULTATS
DE L'ENQUETE QUANTITATIVE

Lomé, décembre 2006

FINANCEMENT

BANQUE MONDIALE

COORDINATION

UNITE DE COORDINATION DU DSRP

PRINCIPAUX RESULTATS

Répartition de la population selon certaines caractéristiques, Togo 2000-2006

	2000			2006		
	Urbain	Rural	Togo	Urbain	Rural	Togo
Milieu de residence						
Urbain	100,0		29,5	100,0		29,6
Rural		100,0	70,5		100,0	70,4
Region						
Lomé	56,7	-	16,7	52,5	-	15,6
Maritime	7,5	16,0	13,5	8,8	21,3	17,6
Plateaux	4,1	19,3	14,9	3,5	18,2	13,8
Centrale	16,9	27,9	24,6	19,1	17,8	18,2
Kara	7,9	10,2	9,5	7,8	11,0	10,0
Savanes	7,0	26,6	20,8	8,2	31,8	24,8
Sexe du Chef						
Masculin	73,1	84,6	81,2	74,4	91,3	86,3
Féminin	26,9	15,5	18,8	25,6	8,7	13,8
Instruction du Chef						
Non instruit	34,9	71,7	60,9	43,0	73,6	64,5
Primaire	22,8	17,6	19,1	21,5	17,1	18,4
Collège	28,9	8,9	14,8	24,0	7,4	12,3
Lycée et +	13,4	1,8	5,2	11,5	1,9	4,7
Statut matrimonial						
Non en Union	26,1	13,4	17,1	18,9	9,6	12,4
Union Monogame	68,0	80,4	76,8	49,5	38,7	41,9
Union Polygame	5,9	6,2	6,1	31,6	51,8	45,8
Statut dans l'emploi du chef de ménage						
Indépendant	56,0	89,5	79,6	55,6	86,5	77,4
Salarie permanent du public	15,2	1,9	5,8	9,0	1,2	3,5
Salarie permanent du prive	9,1	0,7	3,2	4,3	1,6	2,4
Salarie contractuel ou temporaire	6,4	1,6	3,0	1,9	1,8	1,9
Membre d'une cooperative	13,4	6,3	8,4	29,2	8,8	14,8
Taille groupée de ménage						
1 à 3 personnes	7,7	3,6	4,8	5,6	4,1	4,5
4 à 6 personnes	26,0	20,8	22,4	35,4	19,0	23,9
7 à 9 personnes	22,3	22,5	22,5	23,5	31,9	29,4
10 personnes et plus	44,0	53,1	50,4	35,6	45,0	42,2
Total	**100,0**	**100,0**	**100,0**	**100,0**	**100,0**	**100,0**

Source : Calcul des auteurs à partir des données des enquêtes URD de 2000 et de 2006

Répartition de la population selon les quintiles de bien être en 2000 et en 2006

	Quintile de bien être en 2000					Quintile de bien être en 2006				
	Q1	**Q2**	**Q3**	**Q4**	**Q5**	**Q1**	**Q2**	**Q3**	**Q4**	**Q5**
Milieu de residence										
Urbain	1,6	6,0	19,3	54,7	66,5	1,2	5,8	17,6	54,1	70,0
Rural	98,4	94,0	80,7	45,3	33,5	98,8	94,2	82,4	45,9	30,0
Region										
Lomé	0,0	3,64	12,8	35,4	32,1	0,0	1,3	9,9	38,7	28,1
Maritime	2,8	7,4	14,7	20,3	22,5	8,4	12,9	27,8	15,2	23,9
Plateaux	5,1	16,3	18,8	17,2	16,9	7,9	14,8	13,5	15,2	17,9
Centrale	22,7	33,1	37,4	21,5	8,2	14,6	27,4	18,4	16,3	14,1
Kara	9,7	11,9	9,4	2,1	14,2	2,2	7,4	21,4	9,2	10,2
Savanes	59,6	27,7	6,9	3,3	6,1	67,0	36,2	9,1	5,3	5,8
Sexe du Chef										
Masculin	92,6	91,0	80,6	74,6	67,1	97,3	93,5	86,8	78,3	75,2
Féminin	7,4	9,0	19,4	25,5	32,9	2,7	6,5	13,2	21,7	24,8
Instruction du Chef										
Non instruit	88,2	82,9	52,3	47,0	33,7	80,2	84,7	65,8	50,9	40,8
Primaire	5,8	9,2	34,1	28,4	18,4	13,6	11,8	21,0	23,3	22,5
Collège	6,0	8,0	12,6	18,2	29,3	6,1	3,5	11,4	18,8	21,8
Lycée et +	0,0	0,0	1,1	6,4	18,6	0,0	0,0	1,9	7,1	14,9
Statut matrimonial										
Non en Union	8,9	10,8	17,7	19,7	28,6	7,7	7,4	11,4	19,4	15,9
Union Monogame	84,5	85,9	76,3	69,8	67,3	36,9	46,4	43,6	42,1	40,6
Union Polygame	6,6	3,3	6,1	10,5	4,1	55,4	46,2	45,1	38,5	43,6
Statut dans l'emploi du chef de ménage										
Indépendant	99,1	96,5	80,0	72,2	50,1	97,8	82,2	86,4	64,6	55,4
Salarie permanent du public	0,0	1,6	0,6	9,2	17,9	0,0	1,4	0,6	7,1	8,7
Salarie permanent du prive	0,0	0,9	3,8	3,8	7,3	0,7	2,0	1,9	3,1	4,4
Salarie contractuel ou temporaire	0,0	0,0	2,8	8,0	4,3	0,0	5,5	0,0	0,9	3,0
Membre d'une cooperative	0,9	0,9	12,8	6,9	20,4	1,5	8,9	11,1	24,4	28,5
Taille groupée de ménage										
1 à 3 personnes	1,7	5,8	2,6	6,8	7,3	1,0	3,6	5,0	6,2	6,9
4 à 6 personnes	21,4	25,6	19,8	24,9	20,3	14,5	19,1	22,1	36,0	27,8
7 à 9 personnes	21,5	19,3	26,3	23,9	21,5	30,2	34,5	34,5	23,5	24,3
10 personnes et plus	55,5	49,4	51,4	44,5	51,0	54,3	42,9	38,5	34,3	40,9
Total	**100,0**	**100,0**	**100,0**	**100,0**	**100,0**	**100,0**	**100,0**	**100,0**	**100,0**	**100,0**

Source : Calcul des auteurs à partir des données des enquêtes URD de 2000 et de 2006

Répartition de la population selon le statut de pauvreté objective

	Incidence de la pauvreté		Typologie			
	2000	2006	Pauvre Chronique	Pauvre Transitoire	Non Pauvre	Total
Milieu de residence						
Urbain	43,6	29,1	25,8	21,9	52,3	100,0
Rural	86,3	86,0	81,0	9,1	9,9	100,0
Region						
Lomé	48,0	30,4	25,6	28,3	46,1	100,0
Maritime	60,1	68,6	56,4	19,0	24,6	100,0
Plateaux	68,8	58,9	55,7	14,8	29,6	100,0
Centrale	85,7	75,0	71,7	9,6	18,7	100,0
Kara	70,1	70,7	68,5	8,4	23,1	100,0
Savanes	94,2	94,6	93,2	2,2	4,6	100,0
Sexe du Chef						
Masculin	77,7	72,8	68,3	12,2	19,5	100,0
Féminin	56,4	46,0	41,7	17,4	40,9	100,0
Instruction du Chef						
Non instruit	84,2	80,7	76,0	10,5	13,4	100,0
Primaire	72,6	59,6	55,1	17,7	27,2	100,0
Collège	51,4	43,1	39,7	16,8	43,5	100,0
Lycée et +	18,9	15,8	11,1	16,8	72,1	100,0
Statut matrimonial						
Non en Union	61,6	56,7	51,6	15,9	32,5	100,0
Union Monogame	75,9	69,8	65,6	13,9	20,5	100,0
Union Polygame	80,0	71,9	67,3	11,2	21,6	100,0
Statut dans l'emploi du chef de ménage						
Indépendant	82,8	76,5	71,5	12,9	15,6	100,0
Salarie permanent du public	20,1	29,6	19,7	29,6	50,7	100,0
Salarie permanent du prive	34,8	46,4	46,4	5,2	48,5	100,0
Salarie contractuel ou temporaire	52,3	58,7	58,7	0,0	41,3	100,0
Membre d'une cooperative	47,5	45,4	43,2	11,9	44,9	100,0
Taille groupée de ménage						
1 à 3 personnes	62,0	52,2	52,2	15,4	32,4	100,0
4 à 6 personnes	74,2	59,2	56,6	14,8	28,6	100,0
7 à 9 personnes	73,5	78,9	71,7	12,5	15,8	100,0
10 personnes et plus	74,7	69,8	65,6	11,9	22,6	100,0
Total	**73,7**	**69,1**	**64,6**	**12,9**	**22,4**	**100,0**

Source : Calcul des auteurs à partir des données des enquêtes URD de 2000 et de 2006

Répartition de la population selon le statut de pauvreté subjective

	Incidence de la pauvreté		Typologie			
	2000	2006	Pauvre Chronique	Pauvre Transitoire	Non Pauvre	Total
Milieu de residence						
Urbain	47,4	71,4	46,1	26,7	27,2	100,0
Rural	54,0	71,5	48,9	27,8	23,4	100,0
Region						
Lomé	45,0	82,6	45,0	37,6	17,4	100,0
Maritime	64,1	89,3	64,1	25,2	10,8	100,0
Plateaux	42,0	66,7	40,0	28,7	31,4	100,0
Centrale	68,6	59,4	51,4	25,1	23,5	100,0
Kara	52,9	74,7	47,4	32,8	19,9	100,0
Savanes	41,2	62,2	40,9	21,6	37,6	100,0
Sexe du Chef						
Masculin	50,4	70,3	46,1	28,6	25,4	100,0
Féminin	62,3	79,0	60,5	20,3	19,2	100,0
Instruction du Chef						
Non instruit	54,8	73,9	50,9	26,9	22,2	100,0
Primaire	53,0	72,3	50,1	25,0	24,9	100,0
Collège	46,2	68,6	39,9	35,0	25,1	100,0
Lycée et +	25,8	42,6	22,1	24,2	53,7	100,0
Statut matrimonial						
Non en Union	59,1	83,9	57,1	28,8	14,1	100,0
Union Monogame	54,9	70,3	49,9	25,3	24,8	100,0
Union Polygame	47,6	69,2	43,9	29,0	27,1	100,0
Statut dans l'emploi du chef de ménage						
Indépendant	54,5	72,3	50,4	26,1	23,6	100,0
Salarie permanent du public	33,8	56,3	28,9	32,4	38,7	100,0
Salarie permanent du prive	50,5	59,8	42,3	25,8	32,0	100,0
Salarie contractuel ou temporaire	18,7	62,7	18,7	44,0	37,3	100,0
Membre d'une cooperative	47,9	74,1	45,2	31,6	23,2	100,0
Taille groupée de ménage						
1 à 3 personnes	52,2	68,7	47,3	26,4	26,4	100,0
4 à 6 personnes	57,4	72,5	51,7	26,4	21,9	100,0
7 à 9 personnes	55,8	71,6	52,2	23,0	24,8	100,0
10 personnes et plus	46,5	71,1	43,2	31,3	25,6	100,0
Total	**52,1**	**71,5**	**48,0**	**27,5**	**24,5**	**100,0**

Source : Calcul des auteurs à partir des données des enquêtes URD de 2000 et de 2006

Répartition de la population selon le niveau de où elle se classe sur une échelle de niveau de vie allant de 1 à 10

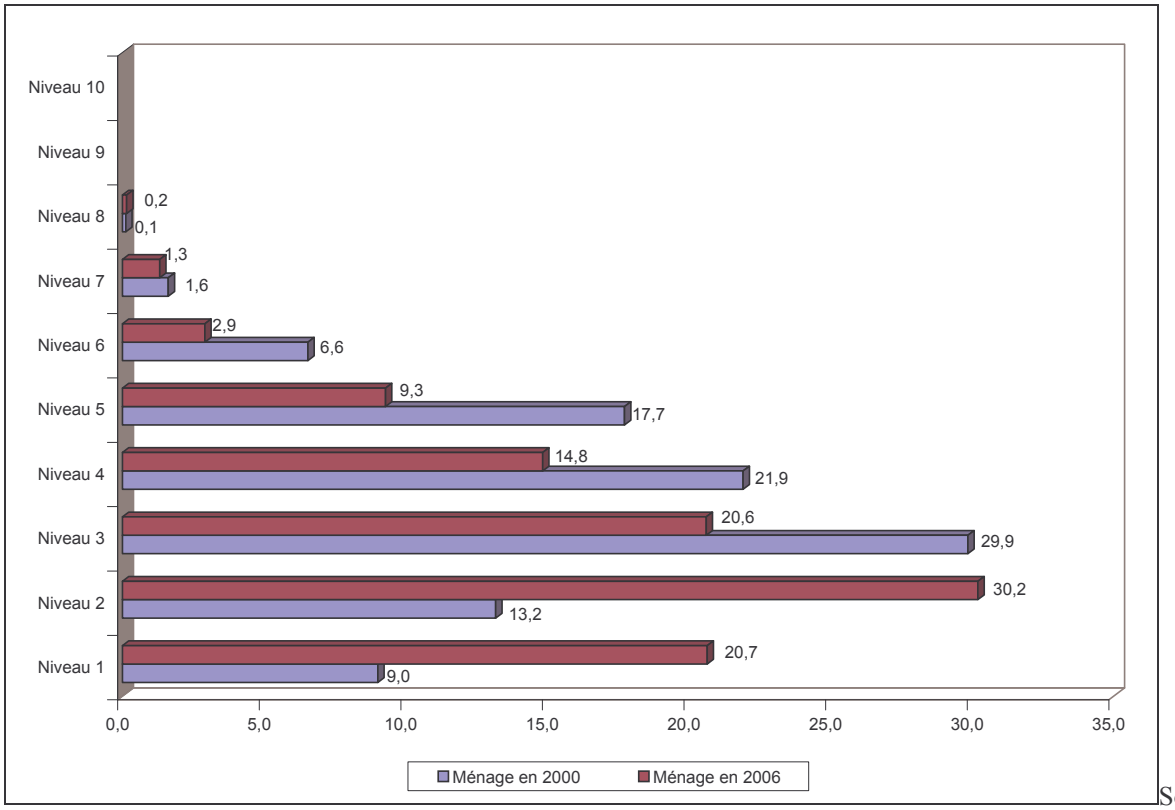

Source : Calcul des auteurs à partir des données des enquêtes URD de 2000 et de 2006

Répartition de l population selon le niveau de où elle classe leur communauté en 2006 sur une échelle de niveau de vie allant de 1 à 10

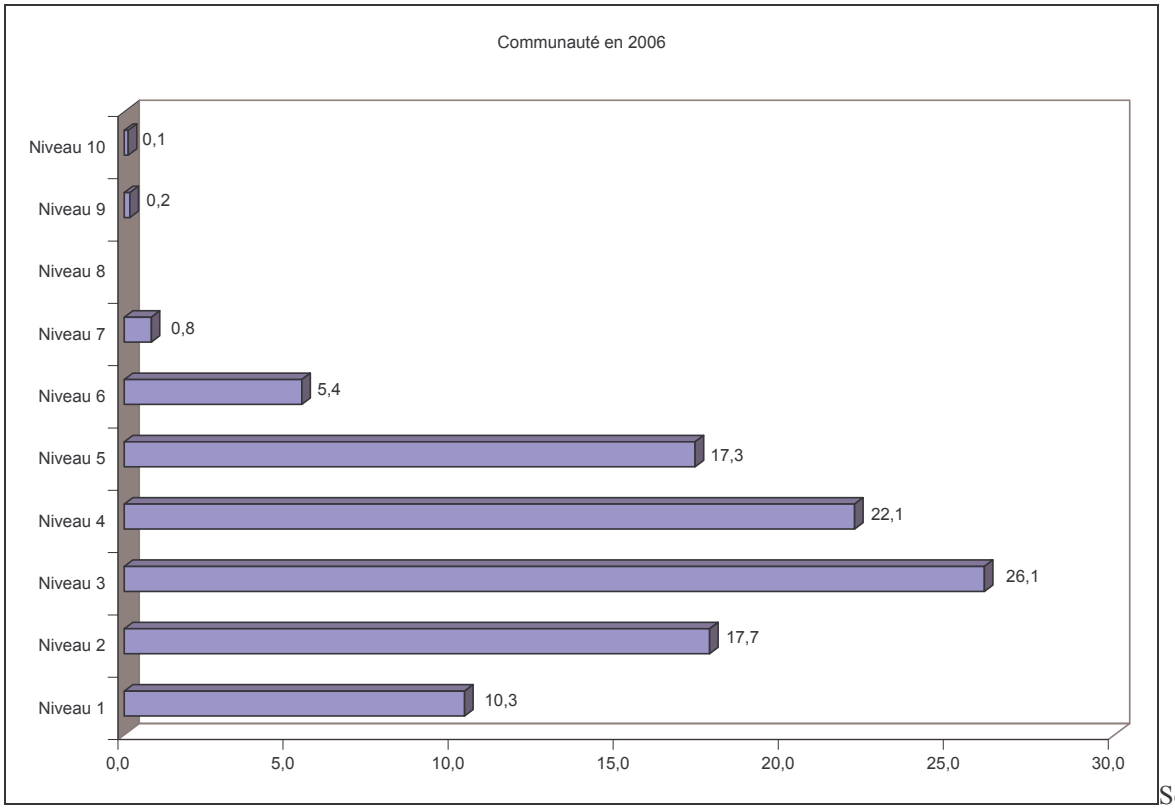

Source : Calcul des auteurs à partir des données des enquêtes URD de 2000 et de 2006

Différence entre pauvreté objective et pauvreté subjective

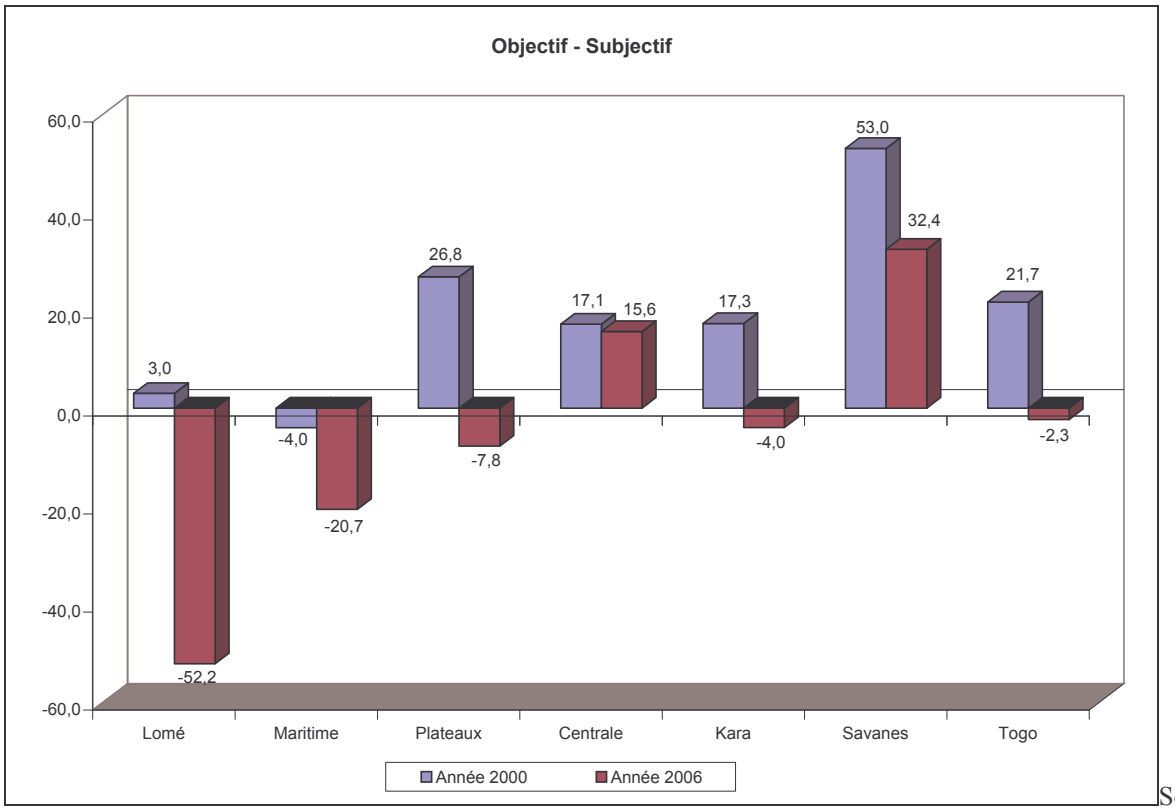

Source : Calcul des auteurs à partir des données des enquêtes URD de 2000 et de 2006

Répartition de 100 individus de chaque quintile en 2000 selon les quintiles d'appartenance en 2006

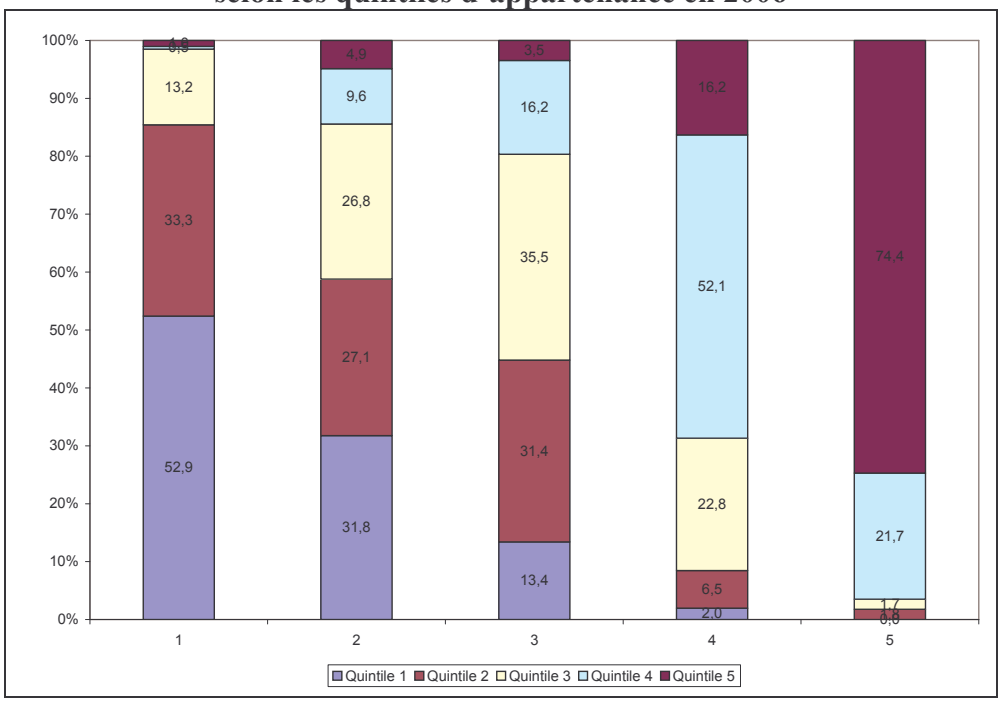

Source : Calcul des auteurs à partir des données des enquêtes URD de 2000 et de 2006

Raisons évoquées pour expliquer la dégradation de leurs conditions de vie entre 2000 et 2006

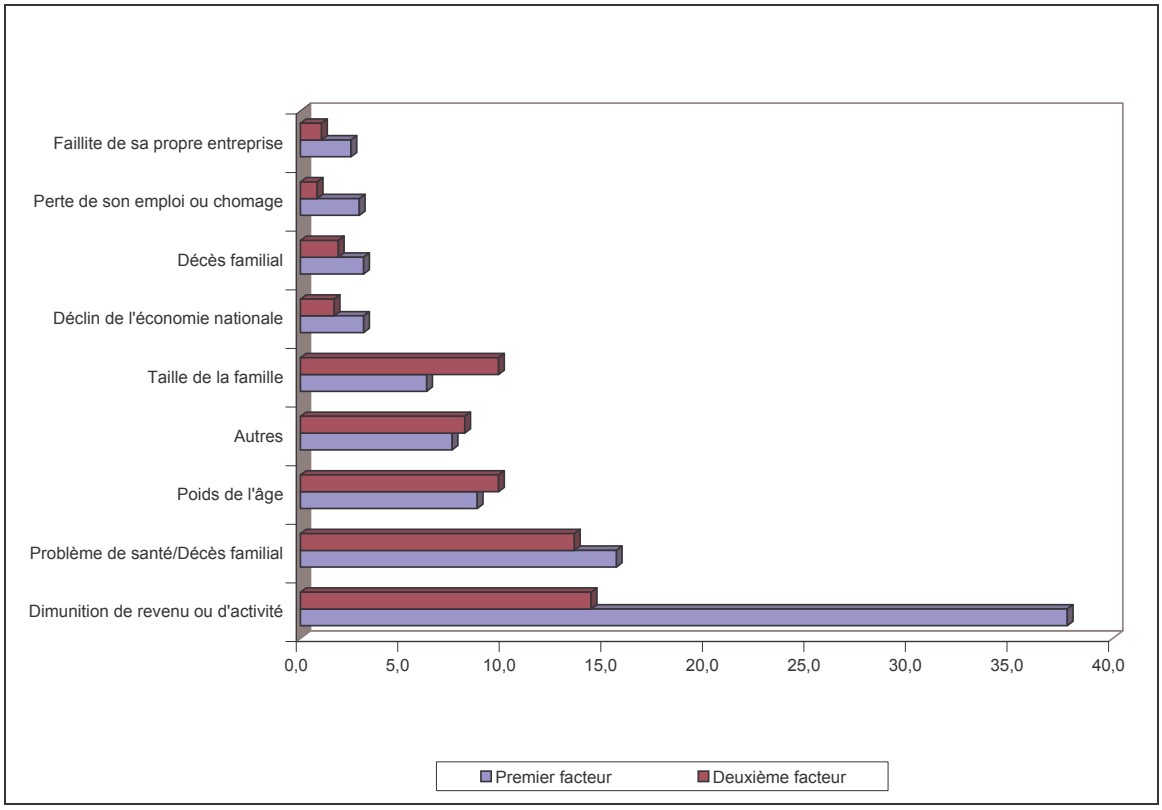

Calcul des auteurs à partir des données des enquêtes URD de 2000 et de 2006

Problèmes de la vie quotidienne évoqués par les ménages selon le milieu de résidence et le quintile de bien être en 2006

	Milieu de résidence		Quintile de bien être en 2006					
	Urbain	Rural	Q1	Q2	Q3	Q4	Q5	Total
Santé de la famille	59,3	71,0	83,7	75,3	69,1	55,3	57,6	67,1
Scolarisation des enfants	40,7	46,7	47,8	54,5	48,2	39,8	35,6	44,7
Problème d'eau potable	16,5	46,4	65,2	64,4	30,9	17,9	14,4	36,4
Alimentation (insuffisance pour le ménage)	32,4	30,7	30,4	24,8	37,3	38,2	24,6	31,3
Manque de credit	20,9	32,6	34,8	41,6	34,6	19,5	17,0	28,7
Manque de semences, d'engrais	6,6	35,6	64,1	43,6	23,6	5,7	4,2	25,9
Problèmes de commercialisation	19,8	11,9	13,0	8,9	13,6	17,9	17,8	14,5
Baisse des prix des matières premières/cultures de rente	5,5	17,7	22,8	24,8	15,5	1,6	7,6	13,6
Problème de logement-loyer	14,3	12,7	13,0	13,9	12,7	15,5	11,0	13,2
Endettement	11,0	13,3	14,1	10,9	13,6	14,6	9,3	12,5
Chômage ou sous employ	20,3	5,3	2,2	5,0	11,8	19,5	10,2	10,3
Niveau bas des salaries	20,3	3,3	4,4	5,0	2,7	13,0	17,8	9,0
Problèmes de source d'énergie pour la cuisson des aliments (bois de chauffe, charbon...)	12,6	4,4	3,3	0,0	7,3	12,2	11,0	7,2
Irrégularité des salaries	11,5	1,9	3,3	3,0	2,7	7,3	8,5	5,2
Garde des enfants	4,4	3,9	4,4	5,9	6,4	0,8	3,4	4,0
Insalubrité (non enlèvement des ordures ménagères)	6,6	2,2	3,3	3,0	5,5	5,7	0,9	3,7
Distance par rapport au lieu de travail/Transport	5,0	2,2	2,2	2,0	1,8	4,9	4,2	3,1
Comportement des enfants	6,0	1,4	1,1	0,0	1,8	5,7	5,1	2,9
Problèmes conjugaux	3,3	2,8	2,2	0,0	2,7	4,9	4,2	2,9
Conflit avec les voisins	1,7	1,7	3,3	1,0	0,0	0,8	3,4	1,7

Calcul des auteurs à partir des données des enquêtes URD de 2000 et de 2006

Problèmes de la vie quotidienne évoqués par les ménages selon le statut de pauvreté

	Pauvreté Objective			Pauvreté Subjective			
	Chronique	Transitoire	Non pauvre	Chronique	Transitoire	Non pauvre	Total
Santé de la famille	72,7	50,0	62,4	70,9	66,0	60,5	67,1
Scolarisation des enfants	50,2	35,1	36,1	49,8	38,2	41,1	44,7
Problème d'eau potable	49,3	18,9	13,5	41,7	24,3	38,8	36,4
Alimentation (insuffisance pour le ménage)	32,3	39,2	24,1	38,4	31,3	16,3	31,3
Manque de credit	35,3	21,6	15,8	32,5	29,9	19,4	28,7
Manque de semences, d'engrais	38,9	9,5	2,3	26,2	22,2	29,5	25,9
Problèmes de commercialization	11,9	9,5	24,1	15,5	11,8	15,5	14,5
Baisse des prix des matières premières/cultures de rente	18,4	6,8	5,3	15,1	12,5	11,6	13,6
Problème de logement-loyer	12,5	20,3	11,3	20,3	8,3	3,9	13,2
Endettement	12,5	16,2	10,5	16,6	9,7	7,0	12,5
Chômage ou sous emploi	7,4	20,3	12,0	10,0	11,1	10,1	10,3
Niveau bas des salaries	4,5	13,5	18,1	6,6	11,8	10,9	9,0
Problèmes de source d'énergie pour la cuisson des aliments (bois de chauffe, charbon...)	4,5	13,5	10,5	10,0	6,3	2,3	7,2
Irrégularité des salaries	3,9	8,1	6,8	4,4	9,0	2,3	5,2
Garde des enfants	5,3	0,0	3,0	4,8	4,9	1,6	4,0
Insalubrité (non enlèvement des ordures ménagères)	4,2	2,7	3,0	2,6	5,6	3,9	3,7
Distance par rapport au lieu de travail/Transport	2,4	5,4	3,8	3,3	2,8	3,1	3,1
Comportement des enfants	1,5	4,1	6,0	2,6	2,8	3,9	2,9
Problèmes conjugaux	1,8	6,8	3,8	1,9	4,9	3,1	2,9
Conflit avec les voisins	1,2	2,7	2,3	1,1	2,8	1,6	1,7

Calcul des auteurs à partir des données des enquêtes URD de 2000 et de 2006

Proportion de ménages qui bénéficient d'un type de revenu selon le milieu et le niveau de vie

	Milieu de résidence		Quintile de bien être en 2006					Total
	Urbain	Rural	Q1	Q2	Q3	Q4	Q5	
Revenus de la conjointe/du conjoint	45,6	55,8	67,4	58,4	51,8	46,3	42,4	52,4
Revenus agricoles	11,5	71,6	89,1	69,3	60,9	32,5	17,8	51,5
Commerce	31,3	33,4	45,7	34,7	30,9	26,8	28,8	32,7
Salaires/Pensions/Bourses/Honoraires	56,0	10,8	7,6	8,9	12,7	39,0	53,4	25,9
Services divers	15,9	9,9	5,4	12,9	11,8	13,8	14,4	12,0
Transferts de l'intérieur du pays (famille)	11,5	11,3	13,0	9,9	12,7	13,0	8,5	11,4
Rentes (maisons ou terrains en location)	14,8	3,3	1,1	5,0	4,6	8,9	14,4	7,2
Transferts de l'extérieur en provenance (famille)	7,7	5,5	5,4	5,9	4,6	6,5	8,5	6,3
Emprunts (banques, amis)	2,8	6,9	4,4	6,9	7,3	8,1	0,9	5,5
Emprunts usuriers	0,6	4,1	3,3	5,0	4,6	1,6	0,9	2,9
Allocations familiales	6,0	1,1	2,2	0,0	0,9	2,4	7,6	2,8
Tontine	2,8	1,9	1,1	1,0	3,6	0,8	4,2	2,2
Transferts de l'intérieur du pays (tierce personne)	4,4	0,6	0,0	1,0	0,9	4,9	1,7	1,8
Transferts de l'extérieur en provenance (tierce personne)	1,1	0,3	0,0	0,0	0,9	0,0	1,7	0,6
Jeux de hasard (les loteries, les PMU)	0,6	0,6	0,0	1,0	0,0	0,8	0,9	0,6

Calcul des auteurs à partir des données des enquêtes URD de 2000 et de 2006

Proportion de ménages qui bénéficient d'un type de revenu selon le statut de pauvreté

	Pauvreté Objective			Pauvreté Subjective			
	Chronique	Transitoire	Non pauvre	Chronique	Transitoire	Non pauvre	Total
Revenus de la conjointe/du conjoint	57,3	50,0	41,4	49,1	55,6	55,8	52,4
Revenus agricoles	68,6	40,5	14,3	55,4	47,9	47,3	51,5
Commerce	34,7	29,7	29,3	25,5	39,6	40,3	32,7
Salaires/Pensions/Bourses/Honoraires	11,6	41,9	53,4	24,4	23,6	31,8	25,9
Services divers	10,1	16,2	14,3	14,8	10,4	7,8	12,0
Transferts de l'intérieur du pays (famille)	13,1	5,4	10,5	11,4	13,9	8,5	11,4
Rentes (maisons ou terrains en location)	3,9	9,5	14,3	8,1	5,6	7,0	7,2
Transferts de l'extérieur en provenance (famille)	5,3	5,4	9,0	7,0	5,6	5,4	6,3
Emprunts (banques, amis)	5,6	8,1	3,8	8,5	2,8	2,3	5,5
Emprunts usuriers	3,9	1,4	1,5	3,0	4,2	1,6	2,9
Allocations familiales	1,2	1,4	7,5	1,5	2,1	6,2	2,8
Tontine	1,8	2,7	3,0	2,2	1,4	3,1	2,2
Transferts de l'intérieur du pays (tierce personne)	0,9	1,4	4,5	1,9	2,8	0,8	1,8
Transferts de l'extérieur en provenance (tierce personne)	0,3	1,4	0,8	0,4	1,4	0,0	0,6
Jeux de hasard (les loteries, les PMU)	0,0	2,7	0,8	0,4	0,7	0,8	0,6

Calcul des auteurs à partir des données des enquêtes URD de 2000 et de 2006

Problèmes de la vie quotidienne évoqués par les ménages

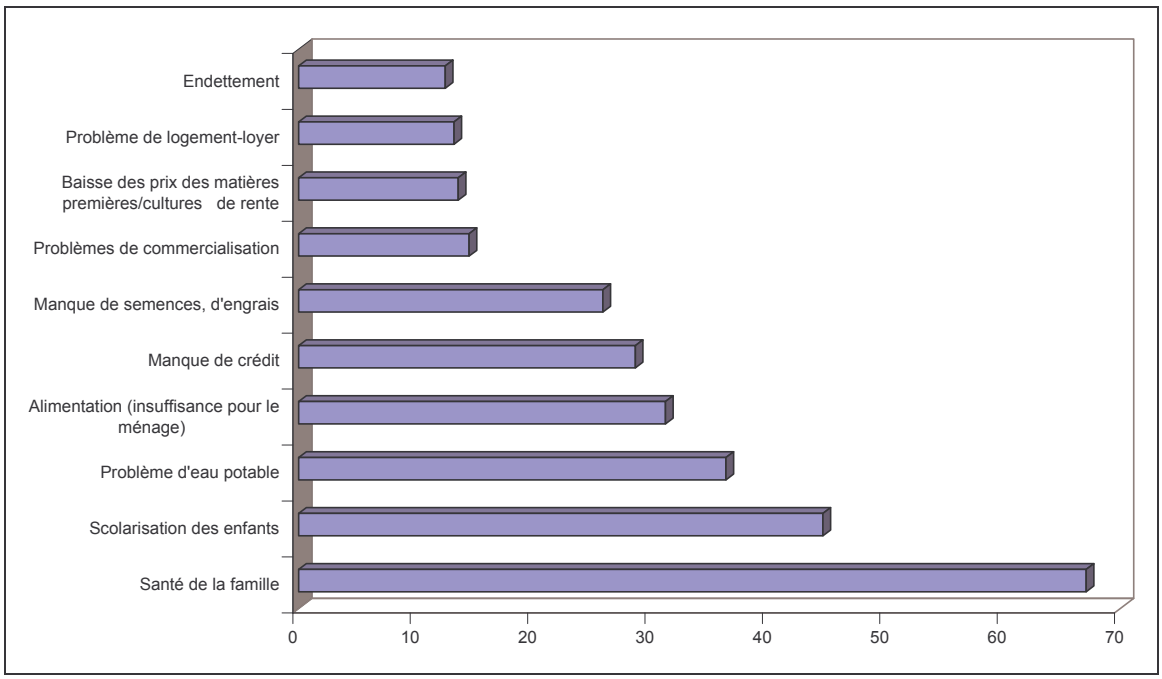

Calcul des auteurs à partir des données des enquêtes URD de 2000 et de 2006

Proportion de ménages qui bénéficient d'un type de revenu

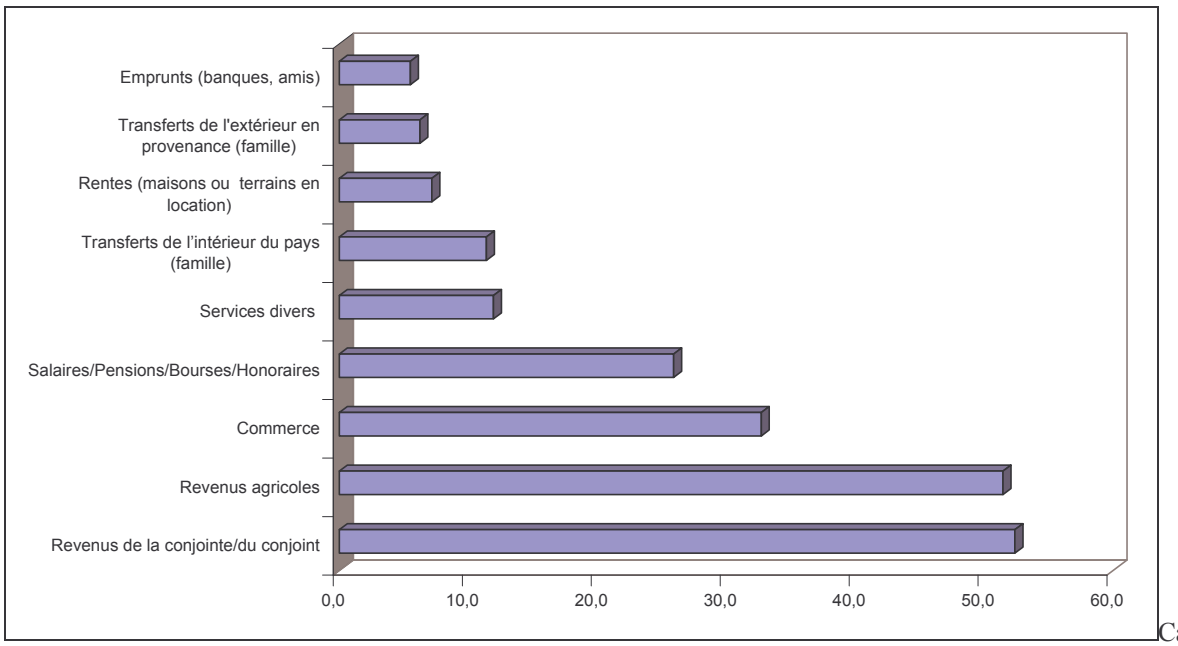

Calcul des auteurs à partir des données des enquêtes URD de 2000 et de 2006

Evolution des sources de revenus entre 2000 et 2006

	Année 2000	Année 2006	Différence
Revenus de la conjointe/du conjoint	28,7	52,4	23,7
Revenus agricoles	59,0	51,5	-7,5
Commerce	19,9	32,7	12,9
Salaires/Pensions/Bourses/Honoraires	17,1	25,9	8,8
Services divers	24,6	12,0	-12,7
Transferts de l'intérieur du pays (famille)	3,7	11,4	7,7
Rentes (maisons ou terrains en location)	7,9	7,2	-0,7
Transferts de l'extérieur en provenance (famille)	3,7	6,3	2,6
Emprunts (banques, amis)	5,2	5,5	0,4
Emprunts usuriers	1,7	2,9	1,3
Allocations familiales	3,3	2,8	-0,6
Tontine	5,7	2,2	-3,5
Transferts de l'intérieur du pays (tierce personne)	0,6	1,8	1,3
Transferts de l'extérieur en provenance (tierce personne)	0,4	0,6	0,2
Jeux de hasard (les loteries, les PMU)	1,8	0,6	-1,3

Calcul des auteurs à partir des données des enquêtes URD de 2000 et de 2006

Evolution des sources de revenus entre 2000 et 2006

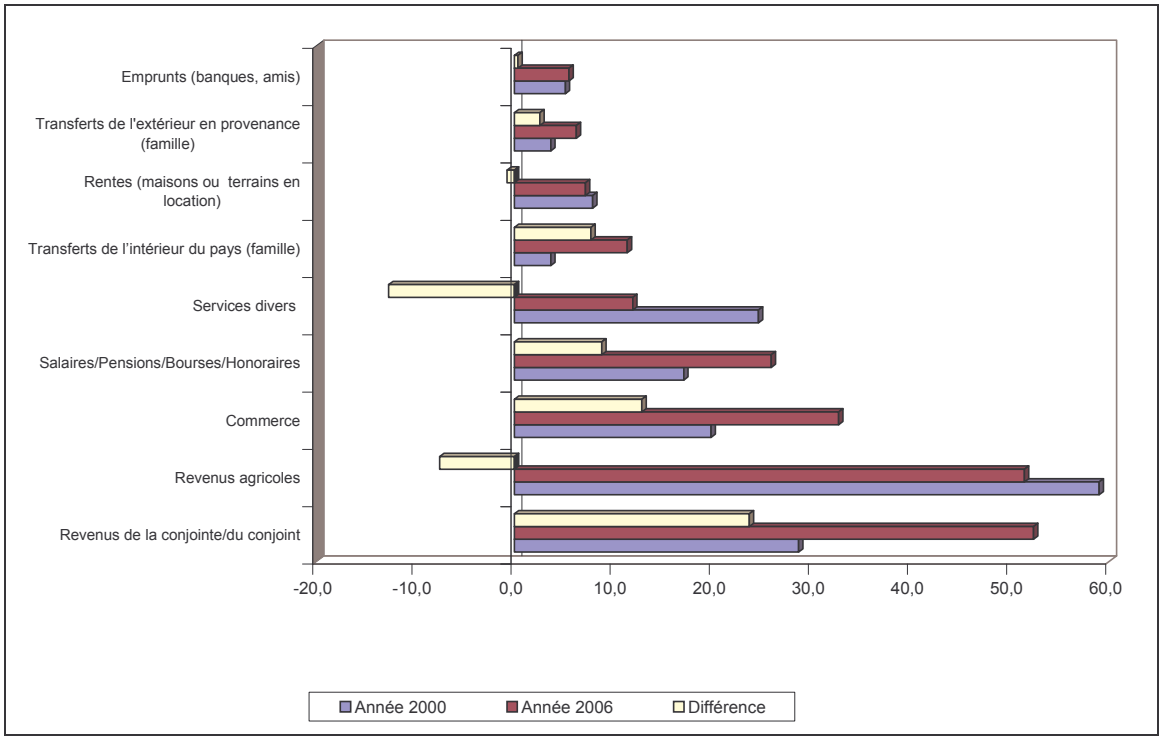

Calcul des auteurs à partir des données des enquêtes URD de 2000 et de 2006

Poids de l'alimentation dans l'affectation des ressources

	Milieu de résidence		Quintile de bien être en 2006					Total
	Urbain	Rural	Q1	Q2	Q3	Q4	Q5	
Moins de la moitié	14,3	30,4	41,3	42,6	26,4	9,8	11,9	25,0
La moitié	19,8	11,9	6,5	5,0	10,9	22,0	24,6	14,5
Plus de la moitié	65,9	57,7	52,2	52,5	62,7	68,3	63,6	60,5
Total	100,0	100,0	100,0	100,0	100,0	100,0	100,0	100,0

Calcul des auteurs à partir des données des enquêtes URD de 2000 et de 2006

Poids de l'alimentation dans l'affectation des ressources

	Pauvreté Objective			Pauvreté Subjective			
	Chronique	Transitoire	Non pauvre	Chronique	Transitoire	Non pauvre	Total
Moins de la moitié	34,1	8,1	11,3	26,9	22,9	23,3	25,0
La moitié	8,6	23,0	24,8	12,9	13,2	19,4	14,5
Plus de la moitié	57,3	68,9	63,9	60,2	63,9	57,4	60,5
Total	100,0	100,0	100,0	100,0	100,0	100,0	100,0

Calcul des auteurs à partir des données des enquêtes URD de 2000 et de 2006

Poids de l'alimentation dans l'affectation des ressources

	Année 2000	**Année 2006**	**Différence**
Moins de la moitié	20,8	25,0	4,2
La moitié	17,3	14,5	-2,8
Plus de la moitié	62,0	60,5	-1,5
Total	100,0	100,0	0,0

Calcul des auteurs à partir des données des enquêtes URD de 2000 et de 2006

Poids de l'alimentation dans l'affectation des ressources

	Année 2000	**Année 2006**	**Différence**
Moins de la moitié	20,8	25,0	4,2
La moitié	17,3	14,5	-2,8
Plus de la moitié	62,0	60,5	-1,5
Total	100,0	100,0	0,0

Calcul des auteurs à partir des données des enquêtes URD de 2000 et de 2006

Proportion des ménages ayant eu des difficultés alimentaires au cours des 12 derniers mois

	Milieu de résidence		Quintile de bien être					Total
	Urbain	Rural	Q1	Q2	Q3	Q4	Q5	
Incidence des difficultés alimentaires	45.60	41.16	38.04	34.65	43.64	56.91	37.29	42.65

Calcul des auteurs à partir des données des enquêtes URD de 2000 et de 2006

Proportion des ménages ayant eu des difficultés alimentaires au cours des 12 derniers mois

	Pauvreté Objective			Pauvreté Subjective			
	Chronique	Transitoire	Non pauvre	Chronique	Transitoire	Non pauvre	Total
Incidence des difficultés alimentaires	40.95	54.05	40.60	54.61	38.89	21.71	42.65

Calcul des auteurs à partir des données des enquêtes URD de 2000 et de 2006

Stratégies développer par les ménages pour faire face à ces difficultés alimentaires

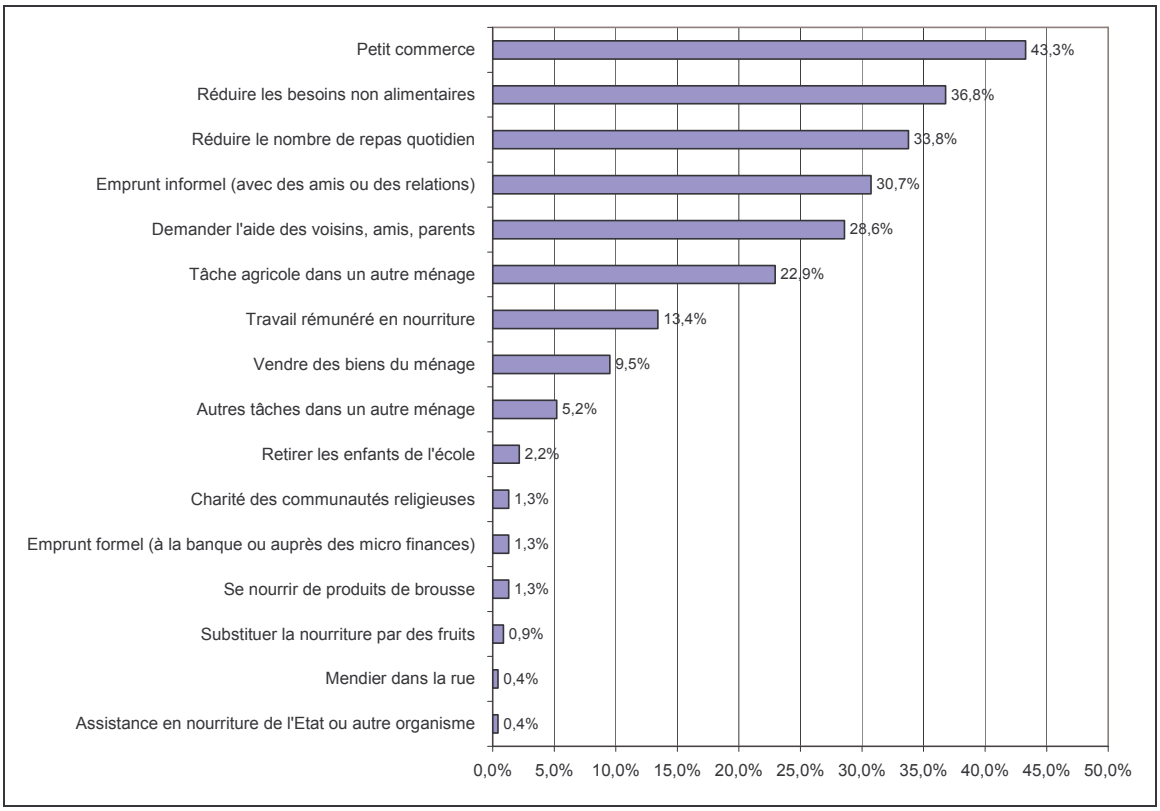

% de ménage victimes qui évoquent un type de stratégie
Calcul des auteurs à partir des données des enquêtes URD de 2000 et de 2006

Courbes de dominance de l'indicateur de bien être entre les deux dates 2000-2006

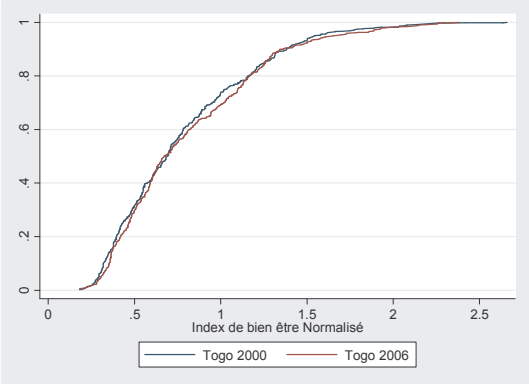

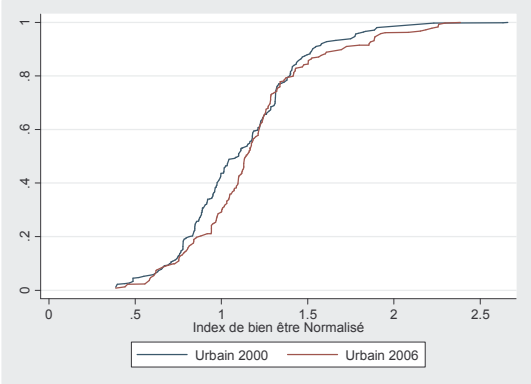

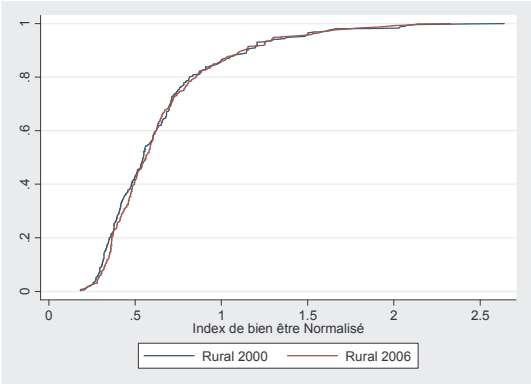

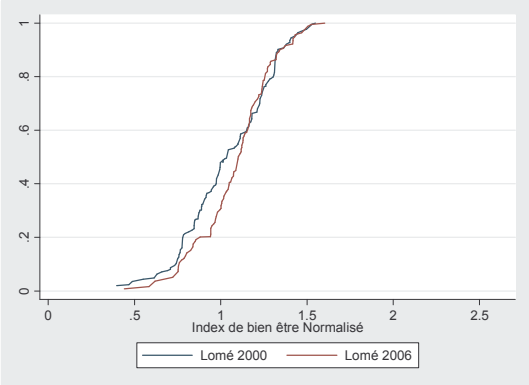
0
.2
.4
.6
.8
1
0
.5
1
1.5
2
2.5
Index de bien être Normalisé
Lomé 2000
Lomé 2006

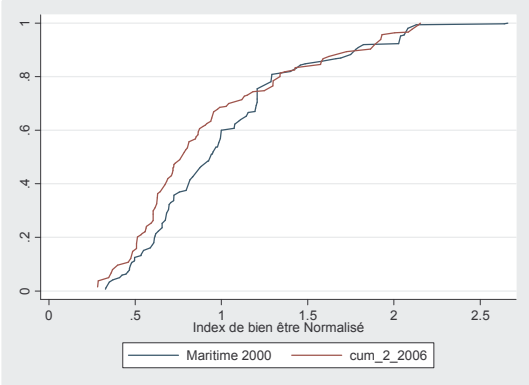
0
.2
.4
.6
.8
1
0
.5
1
1.5
2
2.5
Index de bien être Normalisé
Maritime 2000
cum_2_2006

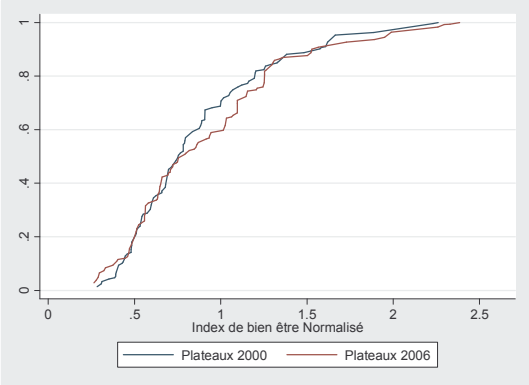
0
.2
.4
.6
.8
1
0
.5
1
1.5
2
2.5
Index de bien être Normalisé
Plateaux 2000
Plateaux 2006

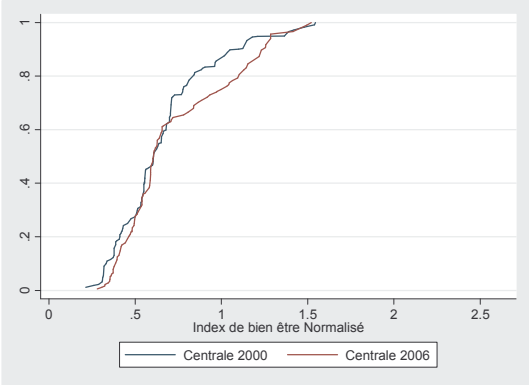
0
.2
.4
.6
.8
1
0
.5
1
1.5
2
2.5
Index de bien être Normalisé
Centrale 2000
Centrale 2006

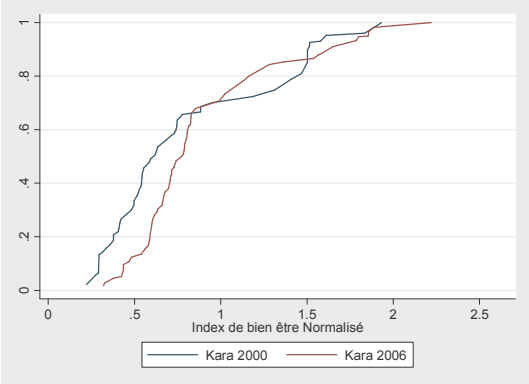
0
.2
.4
.6
.8
1
0
.5
1
1.5
2
2.5
Index de bien être Normalisé
Kara 2000
Kara 2006

0
.2
.4
.6
.8
1
0
.5
1
1.5
Index de bien être Normalisé
Savanes 2000
Savanes 2006

Moyenne de l'index de bien être et taux de pauvreté selon l'année

	Incidence de la pauvreté		Moyenne de l'index de bien être	
	Annee		Annee	
Région	**2000**	**2006**	**2000**	**2006**
Lomé	48,0%	30,4%	10,28	11,03
Maritime	60,1%	68,6%	5,53	5,35
Plateaux	68,8%	58,9%	4,73	5,18
Centrale	85,7%	75,0%	3,75	3,73
Kara	70,1%	70,7%	4,32	4,98
Savanes	94,2%	94,6%	2,87	2,82
Milieu				
Urbain	43,6%	29,1%	8,92	9,56
Rural	86,3%	86,0%	3,63	3,68
Sexe du CM				
Masculin	77,7%	72,8%	4,95	5,18
Féminin	56,4%	46,0%	7,15	7,36
Niveau d'éducation du CM				
Non instruit	84,2%	80,7%	4,54	4,68
Primaire	72,6%	59,6%	5,71	5,91
Collège	51,3%	43,1%	6,97	7,63
Lycée et +	18,9%	15,8%	10,06	10,79
Total	**73,7%**	**69,1%**	**5,40**	**5,65**

Calcul des auteurs à partir des données des enquêtes URD de 2000 et de 2006

Décomposition Datt-Ravallion de la dynamique des indices de pauvreté

National						
FGT 0	**2000**	**2006**	**Change**	**Growth component**	**Redistribution component**	**Residual**
Base year 2000				-2.329	-2.439	0.801
Base year 2006	73.157	69.190	-3.967	-1.529	-1.638	-0.801
Average effect				-1.929	-2.038	0.000
Urbain						
FGT 0	**2000**	**2006**	**Change**	**Growth component**	**Redistribution component**	**Residual**
Base year 2000				-9.951	-6.020	1.106
Base year 2006	43.612	28.747	-14.865	-8.845	-4.914	-1.106
Average effect				-9.398	-5.467	0.000
Rural						
FGT 0	**2000**	**2006**	**Change**	**Growth component**	**Redistribution component**	**Residual**
Base year 2000				0.000	0.621	0.000
Base year 2006	85.596	86.217	0.621	0.000	0.621	0.000
Average effect				0.000	0.621	0.000

Matrice de la dynamique de la pauvreté au niveau des ménages

		2006		
		Non Pauvre	Pauvre	Total
	Non Pauvre	23,0%	3,6%	26,6%
	Pauvre	7,8%	65,6%	73,4%
2000	Total	30,8%	69,2%	100,0%

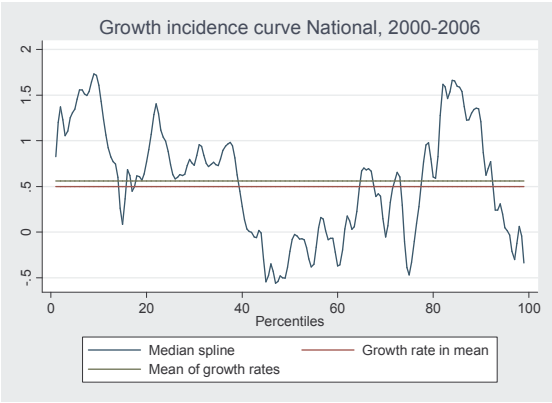

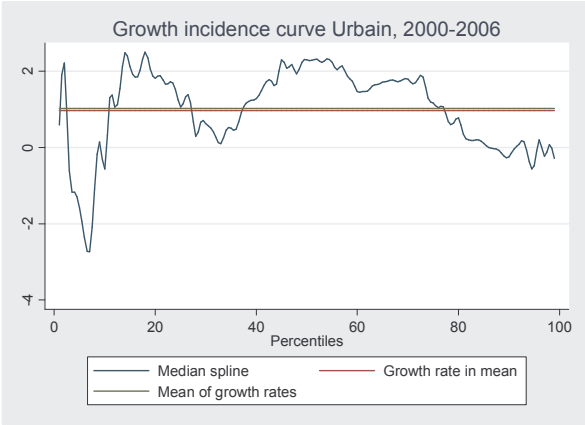

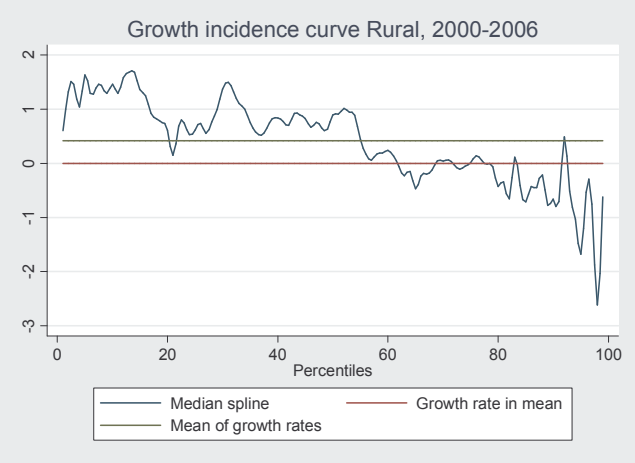

Déterminants de la pauvreté (avec les caractéristiques de 2000 comme explicatives)

	Probit Pauvreté Objective				Probit Pauvreté Subjective			
	Chronique	Transitoire	Entrée	Sortie	Chronique	Transitoire	Entrée	Sortie
Région								
Lomé	0.003	-0.110	0.000*	0.279**	0.152	-0.247***	0.213**	
Maritime	-0.310***	0.204*	0.000***	0.201*	0.304***	-0.232***	0.037	
Plateaux	-0.372***	0.355***	0.000*	0.303**	0.098	-0.128**	0.081	0.016
Centrale	0.022	-0.005	-0.000	0.146*	0.138*	-0.170***	-0.071	0.198***
Kara	-0.074	0.116	-0.000	0.119	0.155*	-0.193***	0.106	0.063
Savanes	m.r.	m.r.	m.r.	m.r.	m.r.	m.r.	m.r.	m.r.
Milieu de residence								
Urbain	-0.501***	0.465***	-0.000	0.077***	0.069	0.074	-0.080	-0.031**
Rural	m.r.	m.r.	m.r.	m.r.	m.r.	m.r.	m.r.	m.r.
Composition du ménage								
Nombre d'enfants de moins de 15 ans masculins	0.020	-0.012	-0.000	0.000	-0.009	0.013	-0.002	0.001
Nombre d'enfants de moins de 15 ans féminins	0.006	-0.012	-0.000	0.001	-0.002	-0.022*	0.012	0.007*
Nombre de personnes de 15-59 masculins	-0.009	0.008	0.000	-0.002	-0.021	0.003	0.022*	-0.005
Nombre de personnes de 15-59 féminins	-0.039**	0.031**	0.000	-0.000	0.011	-0.005	-0.003	-0.005
Nombre de personnes de 60 ans masculins	0.054	-0.054	0.000	-0.006	0.005	-0.037	0.023	-0.003
Nombre de personnes de 60 ans féminins	0.020	0.004	-0.000	-0.004	0.017	0.029	-0.058*	0.011
Age du chef de ménage	-0.003*	0.003*	0.000*	-0.000	-0.001	-0.001	0.001	0.001
Chef de ménage feminine	-0.018	0.036	-0.000	-0.005	0.023	-0.030	0.026	-0.018
Niveau d'instruction du Chef								
Non instruit	m.r.	m.r.	m.r.	m.r.	m.r.	m.r.	m.r.	m.r.
Primaire	-0.063	-0.004	0.000	0.015	-0.047	0.055	-0.023	0.003
Collège	-0.184***	0.138**	0.000**	-0.001	-0.085	0.087	-0.020	0.011
Lycée et +	-0.277*	0.331***	0.000	-0.012	-0.307***	0.390***	-0.064	0.032
Statut dans l'emploi du chef de ménage								
Indépendant								
Salarie permanent du public	-0.249*	0.140	0.000*	0.004	-0.199	-0.011	0.166	0.078*
Salarie permanent du prive	-0.142	0.160	0.000	-0.010	-0.230*	0.161	0.042	0.109
Salarie contractuel ou temporaire	-0.264*	0.106	-0.000*	0.025	0.052	-0.129	0.111	
Membre d'une cooperative	-0.085	0.180**	-0.000*	-0.010	-0.094	0.102	-0.003	0.062
Nombre Gros bétail possédé	0.075			-0.003	0.001	-0.000	-0.008	0.001
Nombre Moyen bétail possédé	0.013**	-0.008*	-0.000***	-0.001	-0.001	0.001	0.003	-0.001
Temps pour la source d'eau								
Moins de 15 minutes	-0.157***	0.121***	0.000	0.009	-0.088*	0.135***	-0.058	0.009

15 minutes et plus	m.r.	m.r.	m.r.	m.r.	m.r.	m.r.	m.r.	m.r.
Taux de croissance du bien être	-0.010	-0.164***	-0.000***	0.086***	-0.001	0.097**	-0.092*	0.007
Observations	544	482	482	544	544	544	544	345
Robust z statistics in brackets								
* significant at 10%; ** significant at 5%; *** significant at 1%								

Calcul des auteurs à partir des données des enquêtes URD de 2000 et de 2006

Déterminants de la pauvreté (avec les caractéristiques de 2006 comme explicatives)

	Probit Pauvreté Objective				Probit Pauvreté Subjective			
	Chronique	Transitoire	Entrée	Sortie	Chronique	Transitoire	Entrée	Sortie
Région								
Lomé	0.279**	-0.053	0.000**	0.291**		-0.245***	0.282***	
Maritime	0.201*	0.309**	0.001***	0.210*		-0.217***	0.041	
Plateaux	0.303**	0.418***	0.000***	0.289**	0.016	-0.126**	0.109	0.005
Centrale	0.146*	0.055	-0.000	0.119	0.198***	-0.173***	-0.052	0.186***
Kara	0.119	0.205	0.000	0.115	0.063	-0.191***	0.142*	0.059
Savanes								
Milieu de residence								
Urbain	0.077***	0.442***	0.000	0.076***	-0.031**	0.100	-0.081	-0.036***
Rural								
Composition du ménage								
Nombre d'enfants de moins de 15 ans masculins	0.000	0.007	-0.000	0.000	0.001	0.011	0.004	-0.003
Nombre d'enfants de moins de 15 ans féminins	0.001	0.021	-0.000	0.001	0.007*	-0.026*	0.016	-0.001
Nombre de personnes de 15-59 masculins	-0.002	-0.023*	0.000	0.006**	-0.005	-0.010	0.023*	0.001
Nombre de personnes de 15-59 féminins	-0.000	0.052***	0.000	-0.009***	-0.005	0.016	-0.013	-0.004
Nombre de personnes de 60 ans masculins	-0.006	-0.018	-0.000	0.015	-0.003	-0.120**	0.003	0.021
Nombre de personnes de 60 ans féminins	-0.004	-0.015	0.000*	-0.002	0.011	0.073*	-0.056	-0.001
Age du chef de ménage	-0.000	0.003	0.000**	-0.001**	0.001	0.001	0.002	-0.001
Chef de ménage feminine	-0.005	0.098*	-0.000	0.013	-0.018	-0.056	-0.037	-0.010
Niveau d'instruction du Chef								
Non instruit								
Primaire	0.015	0.013	0.000	0.017	0.003	0.090	-0.028	-0.006
Collège	-0.001	0.166**	0.000**	-0.002	0.011	0.116*	-0.008	0.006
Lycée et +	-0.012	0.466***	0.000	-0.007	0.032	0.444***	-0.078	0.048
Statut dans l'emploi du chef de ménage								
Indépendant								

Salarie permanent du public	0.004	-0.033	0.000	0.008	0.078*	-0.048	0.134	0.038
Salarie permanent du prive	-0.010	0.213**		-0.012	0.109	0.106	-0.116	0.075
Salarie contractuel ou temporaire	0.025	0.415**				-0.133	0.233	
Membre d'une cooperative	-0.010	0.119**	-0.000***	-0.004	0.062	0.024	0.029	0.051
Nombre Gros bétail possédé	-0.003		0.000	-0.003	0.001	0.009	-0.001	0.003*
Nombre Moyen bétail possédé	-0.001	-0.019***	-0.000	-0.000	-0.001	0.004	0.001	-0.002
Temps pour la source d'eau								
Moins de 15 minutes	0.009	0.221***	0.000	0.005	0.009	0.121***	-0.013	0.023
15 minutes et plus								
Taux de croissance du bien être	0.086***	-0.248***	-0.000***	0.071***	0.007	0.015	-0.075	-0.013
Observations	544	476	518	534	345	544	544	345

Robust z statistics in brackets

* significant at 10%; ** significant at 5%; *** significant at 1%

Calcul des auteurs à partir des données des enquêtes URD de 2000 et de 2006

Activités communautaires

Proportion des ménages dont la communauté a bénéficié du projet au cours des 5 dernières années

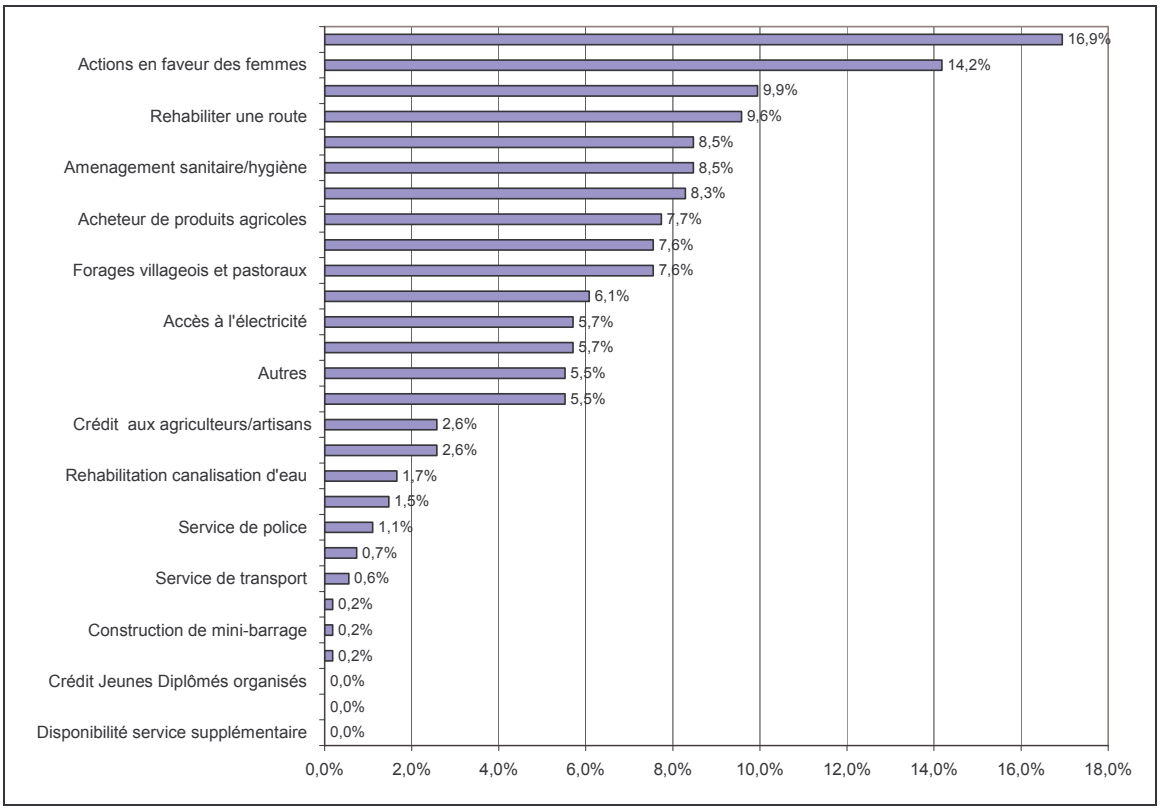

Calcul des auteurs à partir des données des enquêtes URD de 2000 et de 2006

Proportion des ménages dont la communauté a bénéficié du projet au cours des 5 dernières années

	Milieu de résidence		Quintile de bien être					
	Urbain	Rural	Q1	Q2	Q3	Q4	Q5	Total
Construire une école ou une classe	28,7	25,1	23,9	15,8	31,8	24,4	34,2	26,3
Rehabiliter une école	12,7	19,1	13,0	18,8	17,3	16,3	18,8	16,9
Actions en faveur des femmes	11,6	15,5	32,6	19,8	11,8	7,3	4,3	14,2
Puits villageois et pastoraux	6,1	11,9	26,1	10,9	4,5	7,3	4,3	9,9
Rehabiliter une route	9,4	9,7	16,3	9,9	10,0	8,1	5,1	9,6
Amenagement sanitaire/hygiène	8,8	8,3	4,3	8,9	10,0	10,6	7,7	8,5
Construire une route	10,5	7,5	5,4	10,9	6,4	10,6	8,5	8,5
Construire un centre/case de santé	13,8	5,5	1,1	5,9	6,4	10,6	15,4	8,3
Acheteur de produits agricoles	4,4	9,4	13,0	9,9	10,0	4,1	3,4	7,7
Forages villageois et pastoraux	6,6	8,0	12,0	8,9	3,6	4,1	10,3	7,6
Crédit sur les intrants agricoles	1,1	10,8	20,7	5,9	6,4	6,5	0,9	7,6
Rehabiliter un centre/case de santé	8,3	5,0	1,1	2,0	5,5	12,2	7,7	6,1
Crédit Groupement féminin	5,0	6,1	4,3	5,9	7,3	6,5	4,3	5,7
Accès à l'électricité	9,4	3,9	1,1	4,0	6,4	7,3	8,5	5,7
Plus de gens propriétaires de maison	3,9	6,4	12,0	5,9	4,5	2,4	4,3	5,5
Autres	5,0	5,8	7,6	4,0	2,7	7,3	6,0	5,5
Canalisation d'eau	2,8	2,5	3,3	4,0	1,8	3,3	0,9	2,6
Crédit aux agriculteurs/artisans	1,7	3,0	2,2	1,0	4,5	4,1	0,9	2,6
Rehabilitation canalisation d'eau	1,1	1,9	1,1	2,0	2,7	1,6	0,9	1,7
Meilleure dispo. intrant agricole.	0,6	1,9	1,1	2,0	1,8	1,6	0,9	1,5
Service de police	1,1	1,1	0,0	1,0	1,8	0,8	1,7	1,1
Autres accès au crédit	0,6	0,8	0,0	1,0	0,9	1,6	0,0	0,7
Service de transport	0,6	0,6	0,0	0,0	1,8	0,0	0,9	0,6
Opportunité de travail	0,6	0,0	1,1	0,0	0,0	0,0	0,0	0,2
Construction de mini-barrage	0,0	0,3	1,1	0,0	0,0	0,0	0,0	0,2
Rehab. aménagement hydro-agricole	0,0	0,3	1,1	0,0	0,0	0,0	0,0	0,2
Disponibilité service supplémentaire	0,0	0,0	0,0	0,0	0,0	0,0	0,0	0,0
Construire une case vétérinaire	0,0	0,0	0,0	0,0	0,0	0,0	0,0	0,0
Crédit Jeunes Diplômés organisés	0,0	0,0	0,0	0,0	0,0	0,0	0,0	0,0

Calcul des auteurs à partir des données des enquêtes URD de 2000 et de 2006

Proportion des ménages dont la communauté a bénéficié du projet au cours des 5 dernières années

	Pauvreté Objective			Pauvreté Subjective			
	Chronique	Transitoire	Non pauvre	Chronique	Transitoire	Non pauvre	Total
Construire une école ou une classe	23,1%	28,4%	33,3%	26,6%	29,9%	21,9%	26,3%
Rehabiliter une école	17,2%	14,9%	17,4%	16,2%	20,8%	14,1%	16,9%
Actions en faveur des femmes	19,6%	5,4%	5,3%	18,8%	9,7%	9,4%	14,2%
Puits villageois et pastoraux	12,5%	5,4%	6,1%	5,2%	16,0%	13,3%	9,9%
Rehabiliter une route	11,9%	6,8%	5,3%	7,4%	12,5%	10,9%	9,6%
Amenagement sanitaire/hygiène	8,0%	9,5%	9,1%	7,7%	7,6%	10,9%	8,5%
Construire une route	8,0%	6,8%	10,6%	8,1%	9,0%	8,6%	8,5%
Construire un centre/case de santé	6,5%	9,5%	12,1%	7,0%	9,0%	10,2%	8,3%
Acheteur de produits agricoles	10,4%	4,1%	3,0%	5,2%	9,7%	10,9%	7,7%
Forages villageois et pastoraux	7,4%	6,8%	8,3%	4,1%	12,5%	9,4%	7,6%
Crédit sur les intrants agricoles	10,7%	2,7%	2,3%	4,1%	11,8%	10,2%	7,6%
Réhabiliter un centre/case de santé	4,5%	12,2%	6,8%	8,9%	3,5%	3,1%	6,1%
Crédit Groupement féminin	6,5%	5,4%	3,8%	4,8%	7,6%	5,5%	5,7%
Accès à l'électricité	4,2%	13,5%	5,3%	7,4%	4,9%	3,1%	5,7%
Plus de gens propriétaires de maison	6,5%	2,7%	4,5%	3,0%	9,0%	7,0%	5,5%
Autres	5,0%	6,8%	6,1%	5,5%	4,2%	7,0%	5,5%
Canalisation d'eau	2,7%	5,4%	0,8%	3,7%	0,7%	2,3%	2,6%
Crédit aux agriculteurs/artisans	3,3%	1,4%	1,5%	2,6%	2,1%	3,1%	2,6%
Rehabilitation canalization d'eau	2,1%	1,4%	0,8%	1,1%	2,8%	1,6%	1,7%
Meilleure dispo. intrant agricole.	1,8%	1,4%	0,8%	1,5%	2,1%	0,8%	1,5%
Service de police	1,2%	2,7%	0,0%	0,4%	2,8%	0,8%	1,1%
Autres accès au crédit	1,2%	0,0%	0,0%	0,4%	2,1%	0,0%	0,7%
Service de transport	0,6%	1,4%	0,0%	0,7%	0,0%	0,8%	0,6%
Opportunité de travail	0,3%	0,0%	0,0%	0,4%	0,0%	0,0%	0,2%
Construction de mini-barrage	0,3%	0,0%	0,0%	0,0%	0,7%	0,0%	0,2%
Rehab. aménagement hydro-agricole	0,3%	0,0%	0,0%	0,0%	0,0%	0,8%	0,2%
Disponibilité service supplémentaire	0,0%	0,0%	0,0%	0,0%	0,0%	0,0%	0,0%
Construire une case vétérinaire	0,0%	0,0%	0,0%	0,0%	0,0%	0,0%	0,0%
Crédit Jeunes Diplômés organisés	0,0%	0,0%	0,0%	0,0%	0,0%	0,0%	0,0%

Calcul des auteurs à partir des données des enquêtes URD de 2000 et de 2006

Projets les plus importants pour les ménages

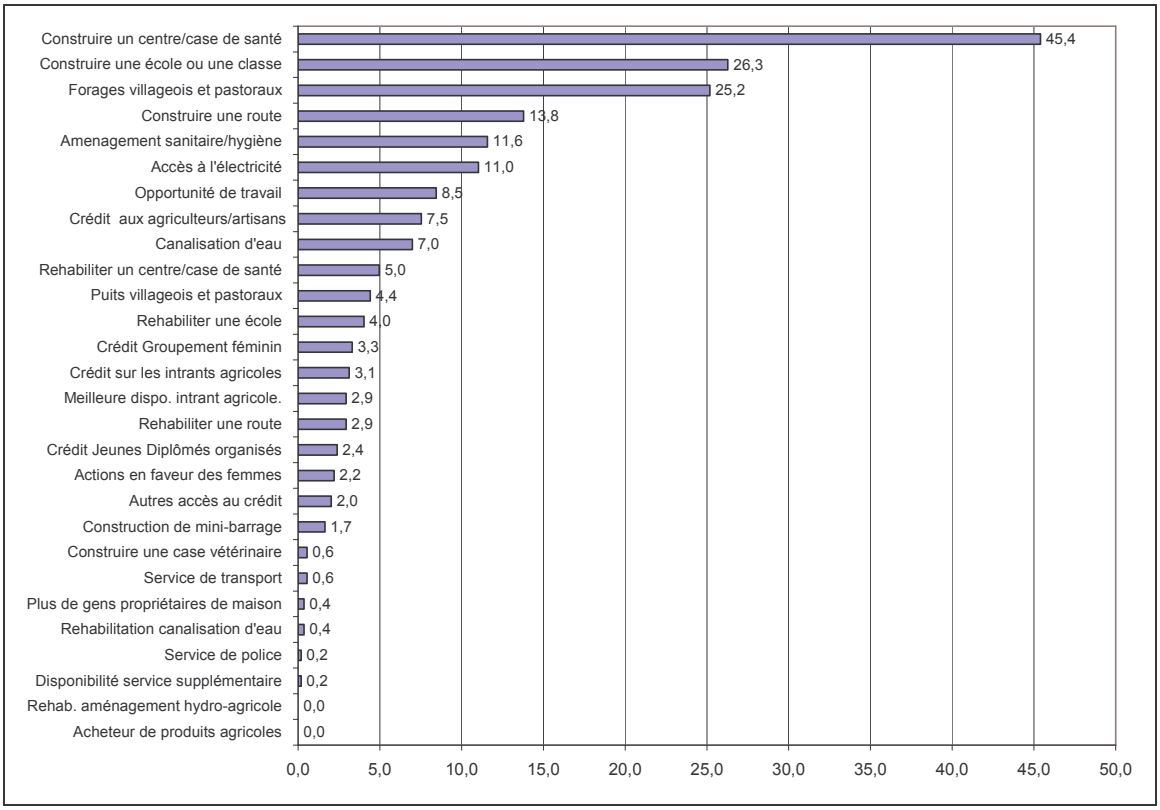

% de ménages qui évoquent une action donnée;
Calcul des auteurs à partir des données des enquêtes URD de 2000 et de 2006

Proportion de ménages bénéficiaires pour lesquels le projet a eu une amélioration grande/moyenne dans leur vie quotidienne

	Milieu de résidence		Quintile de bien être						
	Urbain	Rural	Q1	Q2	Q3	Q4	Q5	Total	Nb Obs.
Construire une école ou une classe	54,7	79,1	95,5	87,5	77,1	56,7	53,7	70,1	144
Rehabiliter une école	54,2	81,2	100,0	84,2	63,2	75,0	60,9	74,2	93
Construire un centre/case de santé	80,0	80,0	100,0	100,0	57,1	76,9	83,3	80,0	45
Rehabiliter un centre/case de santé	62,5	88,9	100,0	50,0	83,3	80,0	70,0	76,5	34
Amenagement sanitaire/hygiène	43,8	70,0	25,0	66,7	81,8	69,2	33,3	60,9	46
Construire une route	84,2	92,6	100,0	81,8	85,7	92,3	90,0	89,1	46
Rehabiliter une route	52,9	100,0	100,0	90,0	72,7	70,0	83,3	84,6	52
Service de transport	100,0	50,0			50,0		100,0	66,7	3
Forages villageois et pastoraux	50,0	79,3	100,0	44,4	50,0	60,0	75,0	70,7	41
Puits villageois et pastoraux	54,5	76,7	87,5	63,6	60,0	66,7	40,0	72,2	54
Canalisation d'eau	20,0	66,7	33,3	50,0	100,0	25,0	100,0	50,0	14
Rehabilitation canalisation d'eau	50,0	57,1	0,0	50,0	33,3	100,0	100,0	55,6	9
Crédit sur les intrants agricoles	0,0	74,4	89,5	50,0	57,1	62,5	0,0	70,7	41
Meilleure dispo. Intrant agricole.	0,0	28,6	0,0	0,0	0,0	100,0	0,0	25,0	8
Acheteur de produits agricoles	50,0	76,5	100,0	60,0	54,5	60,0	75,0	71,4	42
Disponibilité service supplémentaire									0
Construire une case vétérinaire									0
Opportunité de travail	0,0		0,0					0,0	1
Plus de gens propriétaires de maison	42,9	69,6	90,9	83,3	20,0	33,3	40,0	63,3	30
Service de police	100,0	75,0		100,0	50,0	100,0	100,0	83,3	6
Crédit Groupement féminin	22,2	9,1	0,0	33,3	0,0	0,0	40,0	12,9	31
Crédit Jeunes Diplômés organisés									0
Crédit aux agriculteurs/artisans	0,0	45,5	50,0	0,0	40,0	40,0	0,0	35,7	14
Autres accès au crédit	0,0	0,0		0,0	0,0	0,0		0,0	4
Accès à l'électricité	64,7	35,7	0,0	25,0	0,0	66,7	90,0	51,6	31
Construction de mini-barrage		100,0	100,0					100,0	1
Actions en faveur des femmes	61,9	78,6	83,3	75,0	61,5	77,8	40,0	74,0	77
Rehab. aménagement hydro-agricole		1	1					1	1

Calcul des auteurs à partir des données des enquêtes URD de 2000 et de 2006

Proportion de ménages bénéficiaires pour lesquels le projet a eu une amélioration grande/moyenne dans leur vie quotidienne

	Pauvreté Objective			Pauvreté Subjective				
	Chronique	Transitoire	Non pauvre	Chronique	Transitoire	Non pauvre	Total	Nb Obs.
Construire une école ou une classe	83,3	61,9	51,1	66,7	76,7	69,0	70,1	144
Réhabiliter une école	79,3	63,6	66,7	75,0	80,0	63,2	74,2	93
Construire un centre/case de santé	81,8	85,7	75,0	78,9	76,9	84,6	80,0	45
Réhabiliter un centre/case de santé	80,0	77,8	70,0	87,5	60,0	40,0	76,5	34
Aménagement sanitaire/hygiène	63,0	85,7	41,7	66,7	54,5	57,1	60,9	46
Construire une route	88,9	80,0	92,9	86,4	100,0	81,8	89,1	46
Réhabiliter une route	90,0	60,0	71,4	80,0	88,9	85,7	84,6	52
Service de transport	50,0	100,0		100,0		0,0	66,7	3
Forages villageois et pastoraux	64,0	100,0	72,7	27,3	88,9	83,3	70,7	41
Puits villageois et pastoraux	76,2	75,0	50,0	71,4	82,6	58,8	72,2	54
Canalisation d'eau	55,6	25,0	100,0	40,0	100,0	66,7	50,0	14
Réhabilitation canalisation d'eau	42,9	100,0	100,0	33,3	75,0	50,0	55,6	9
Crédit sur les intrants agricoles	75,0	50,0	33,3	45,5	82,4	76,9	70,7	41
Meilleure dispo. intrant agricole.	16,7	0,0	100,0	25,0	33,3	0,0	25,0	8
Acheteur de produits agricoles	77,1	33,3	50,0	57,1	78,6	78,6	71,4	42
Disponibilité service supplémentaire								0
Construire une case vétérinaire								0
Opportunité de travail	0,0			0,0			0,0	1
Plus de gens propriétaires de maison	68,2	100,0	33,3	25,0	92,3	55,6	63,3	30
Service de police	75,0	100,0		0,0	100,0	100,0	83,3	6
Crédit Groupement féminin	9,1	0,0	40,0	0,0	18,2	28,6	12,9	31
Crédit Jeunes Diplômés organisés								0
Crédit aux agriculteurs/artisans	45,5	0,0	0,0	57,1	0,0	25,0	35,7	14
Autres accès au crédit	0,0			0,0	0,0		0,0	4
Accès à l'électricité	14,3	80,0	85,7	45,0	71,4	50,0	51,6	31
Construction de mini-barrage	100,0				100,0		100,0	1
Actions en faveur des femmes	77,3	50,0	57,1	82,4	57,1	58,3	74,0	77
Rehab. aménagement hydro-agricole	100,0					100,0	100,0	1

Calcul des auteurs à partir des données des enquêtes URD de 2000 et de 2006

Proportion de ménages bénéficiaires pour lesquels le projet a eu une amélioration grande/moyenne dans leur vie quotidienne

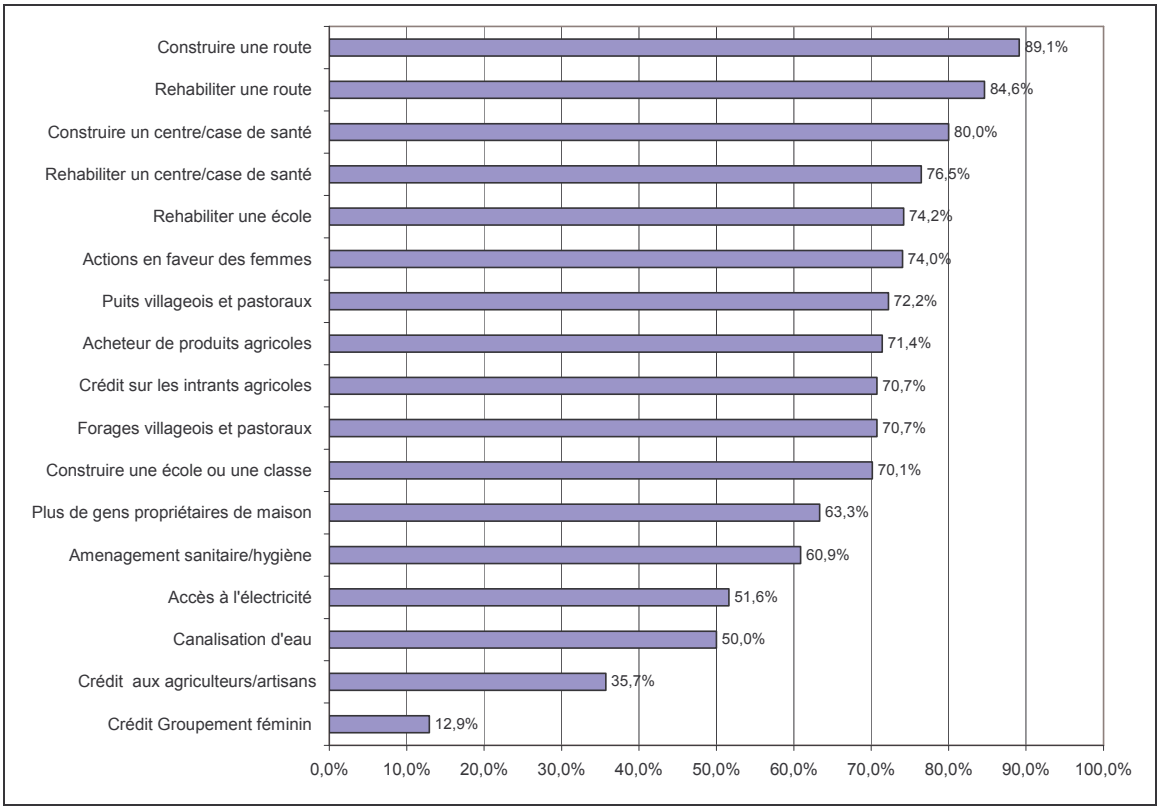

NB : ce graphique ne prend pas en compte les projets avec moins de 10 observations.
Calcul des auteurs à partir des données des enquêtes URD de 2000 et de 2006

Sources de financement des projets

	Gouvernement	Communauté	Donateur	Investisseur Privé	Communauté religieuse	Autre	Ne sait pas	Nb Obs.
Construire une école ou une classe	24,3	10,4	27,8	27,1	11,1	0,7	8,3	144
Réhabiliter une école	29,0	10,8	39,8	8,6	10,8	0,0	5,4	93
Construire un centre/case de santé	8,9	0,0	20,0	26,7	33,3	0,0	8,9	45
Réhabiliter un centre/case de santé	50,0	8,8	11,8	17,6	2,9	0,0	2,9	34
Aménagement sanitaire/hygiène	15,2	6,5	45,7	13,0	2,2	0,0	13,0	46
Construire une route	67,4	4,3	0,0	4,3	4,3	8,7	15,2	46
Réhabiliter une route	55,8	30,8	0,0	7,7	5,8	0,0	1,9	52
Service de transport	66,7	33,3	0,0	0,0	0,0	0,0	0,0	3
Forages villageois et pastoraux	9,8	17,1	43,9	22,0	24,4	0,0	4,9	41
Puits villageois et pastoraux	1,9	33,3	16,7	14,8	42,6	0,0	1,9	54
Canalisation d'eau	57,1	0,0	28,6	0,0	0,0	0,0	7,1	14
Réhabilitation canalisation d'eau	33,3	22,2	0,0	22,2	0,0	0,0	0,0	9
Crédit sur les intrants agricoles	61,0	4,9	9,8	7,3	0,0	0,0	12,2	41
Meilleure dispo. intrant agricole.	25,0	0,0	25,0	0,0	25,0	0,0	25,0	8
Acheteur de produits agricoles	45,2	0,0	7,1	59,5	0,0	4,8	7,1	42
Disponibilité service supplémentaire	100,0	100,0						2
Construire une case vétérinaire								0
Opportunité de travail	0,0	0,0	0,0	0,0	0,0	100,0	0,0	1
Plus de gens propriétaires de maison	0,0	30,0	3,3	46,7	0,0	23,3	0,0	30
Service de police	50,0	33,3	33,3	0,0	0,0	16,7	0,0	6
Crédit Groupement féminin	0,0	0,0	45,2	25,8	9,7	0,0	16,1	31
Crédit Jeunes Diplômés organisés								0
Crédit aux agriculteurs/artisans	7,1	0,0	21,4	35,7	7,1	0,0	14,3	14
Autres accès au crédit	25,0	0,0	50,0	0,0	0,0	0,0	25,0	4
Accès à l'électricité	48,4	6,5	3,2	29,0	3,2	6,5	9,7	31
Construction de mini-barrage	0,0	0,0	100,0	0,0	0,0	0,0	0,0	1
Actions en faveur des femmes	63,6	1,3	26,0	5,2	6,5	0,0	1,3	77
Rehab. aménagement hydro-agricole	0,0	0,0	0,0	100,0	0,0	0,0	0,0	1

Calcul des auteurs à partir des données des enquêtes URD de 2000 et de 2006

Sources de financement des projets

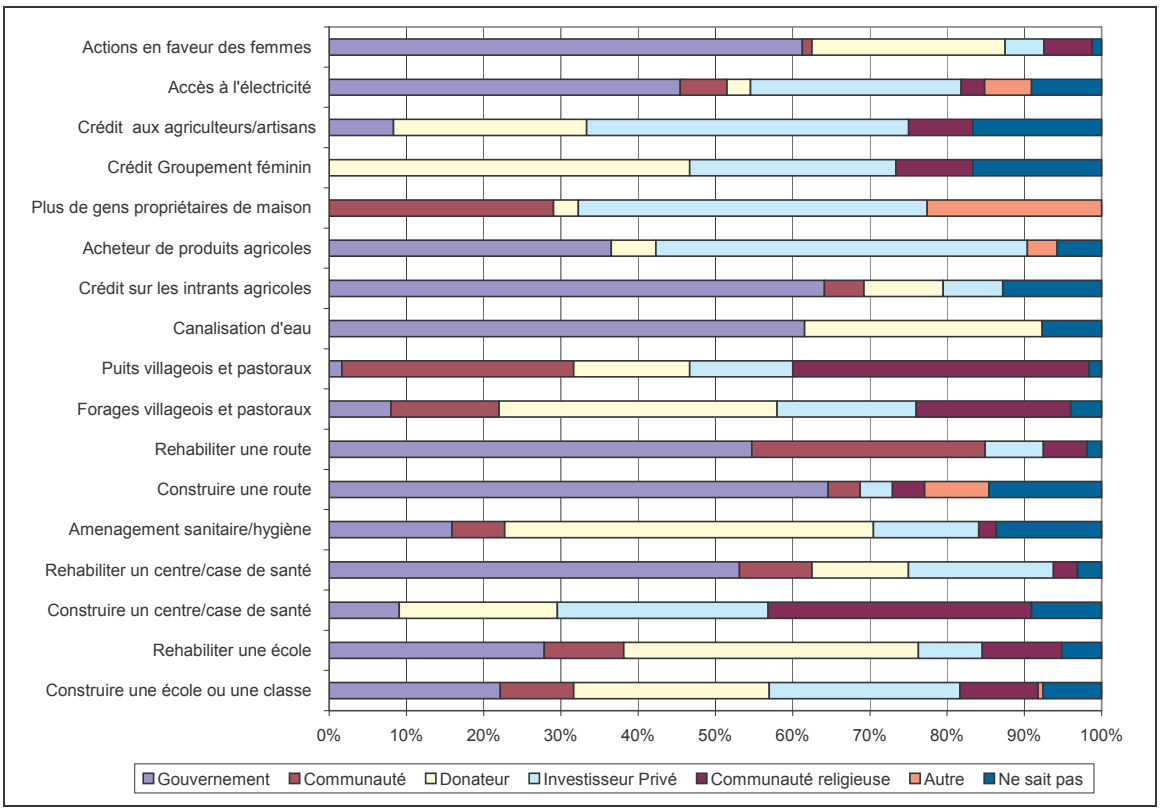

Calcul des auteurs à partir des données des enquêtes URD de 2000 et de 2006

Proportion de ménage avec grande/moyenne satisfaction selon le type de projet et la source de financement

	Gouvernement	Communauté	Donateur	Investisseur Privé	Communauté religieuse	Autre	Ne sait pas
Construire une école ou une classe	71,4	80,0	77,5	61,5	81,3	100,0	66,7
Rehabiliter une école	77,8	80,0	75,7	50,0	70,0		80,0
Construire un centre/case de santé	75,0		77,8	75,0	86,7		75,0
Réhabiliter un centre/case de santé	76,5	66,7	100,0	83,3	100,0		0,0
Amenagement sanitaire/hygiène	42,9	66,7		66,7	100,0		33,3
Construire une route	93,5	100,0	61,9	100,0	100,0	100,0	57,1
Rehabiliter une route	79,3	100,0		75,0	100,0		0,0
Service de transport	100,0	0,0					
Forages villageois et pastoraux	75,0	100,0		100,0	40,0		50,0
Puits villageois et pastoraux	0,0	88,9	77,8	87,5	56,5		0,0
Canalisation d'eau	50,0		88,9				100,0
Rehabilitation canalisation d'eau	100,0	0,0	25,0	0,0			
Crédit sur les intrants agricoles	84,0	0,0		66,7			40,0
Meilleure dispo, intrant agricole,	100,0		50,0		0,0		0,0
Acheteur de produits agricoles	84,2		0,0	76,0		50,0	100,0
Disponibilité service supplémentaire			66,7				
Construire une case vétérinaire							
Opportunité de travail						0,0	
Plus de gens propriétaires de maison		100,0		78,6		0,0	
Service de police	100,0	100,0	0,0			0,0	
Crédit Groupement féminin			100,0	25,0	66,7		0,0
Crédit Jeunes Diplômés organisés			7,1				
Crédit aux agriculteurs/artisans	0,0			60,0	100,0		50,0
Autres accès au crédit	0,0		0,0				0,0
Accès à l'électricité	46,7	0,0	0,0	77,8	100,0	100,0	0,0
Construction de mini-barrage			100,0				
Actions en faveur des femmes	89,8	0,0	100,0	75,0	100,0		0,0
Rehab, aménagement hydro-agricole			40,0	100,0			

Calcul des auteurs à partir des données des enquêtes URD de 2000 et de 2006

Proportion de ménages bénéficiaires ayant participé à au moins un des projets

	Milieu de résidence		Quintile de bien être					
	Urbain	Rural	Q1	Q2	Q3	Q4	Q5	Total Participation tout type
Matériels	4,9	20,7	25,3	25,8	18,1	9,5	3,6	15,7
Main d'Œuvre	6,6	42,1	44,0	46,8	36,1	16,7	16,7	30,9
Supervision	0,0	1,1	0,0	0,0	3,6	0,0	0,0	0,8
Fonds	3,3	9,8	16,0	6,5	9,6	2,4	4,8	7,7
Autre	1,6	3,8	1,3	1,6	7,2	3,6	1,2	3,1

Calcul des auteurs à partir des données des enquêtes URD de 2000 et de 2006

Proportion de ménages bénéficiaires ayant participé à au moins un des projets

	Pauvreté Objective			Pauvreté Subjective			Total Participation tout type
	Chronique	Transitoire	Non pauvre	Chronique	Transitoire	Non pauvre	
Matériels	21,3	11,5	3,3	10,5	23,8	18,1	15,7
Main d'Œuvre	38,9	30,8	9,8	25,0	43,8	28,9	30,9
Supervision	1,2	0,0	0,0	1,5	0,0	0,0	0,8
Fonds	9,8	5,8	3,3	5,0	11,4	9,6	7,7
Autre	3,7	3,8	1,1	3,5	3,8	1,2	3,1

Calcul des auteurs à partir des données des enquêtes URD de 2000 et de 2006

Méthode de participation des ménages aux différents projets

	Matériels	Main-d'oeuvre	Supervision	Fonds	Autre
Construire une école ou une classe	19,4	38,9	1,4	6,3	1,4
Rehabiliter une école	9,7	36,6	0,0	4,3	4,3
Construire un centre/case de santé	13,3	13,0	0,0	2,2	0,0
Réhabiliter un centre/case de santé	2,9	14,7	0,0	2,9	0,0
Amenagement sanitaire/hygiène	13,0	21,7	0,0	0,0	0,0
Construire une route	2,2	0,0	0,0	0,0	0,0
Rehabiliter une route	21,2	28,8	0,0	0,0	0,0
Service de transport	0,0	0,0	0,0	0,0	0,0
Forages villageois et pastoraux	24,4	34,1	0,0	26,8	0,0
Puits villageois et pastoraux	33,3	46,3	0,0	3,7	0,0
Canalisation d'eau	0,0	7,1	0,0	0,0	7,1
Rehabilitation canalisation d'eau	0,0	0,0	0,0	0,0	0,0
Crédit sur les intrants agricoles	0,0	0,0	0,0	0,0	4,9
Meilleure dispo, intrant agricole,	0,0	0,0	0,0	0,0	0,0
Acheteur de produits agricoles	0,0	2,4	0,0	4,8	4,8
Disponibilité service supplémentaire					
Construire une case vétérinaire					
Opportunité de travail	0,0	0,0	0,0	0,0	0,0
Plus de gens propriétaires de maison	23,3	40,0	0,0	0,0	0,0
Service de police	0,0	0,0	0,0	0,0	0,0
Crédit Groupement féminin	0,0	0,0	0,0	0,0	0,0
Crédit Jeunes Diplômés organisés					
Crédit aux agriculteurs/artisans	0,0	0,0	0,0	0,0	0,0
Autres accès au crédit	0,0	0,0	0,0	0,0	0,0
Accès à l'électricité	0,0	3,2	0,0	0,0	0,0
Construction de mini-barrage	0,0	0,0	0,0	0,0	0,0
Actions en faveur des femmes	0,0	0,0	0,0	0,0	1,3
Rehab, aménagement hydro-agricole	0,0	0,0	0,0	0,0	0,0

Calcul des auteurs à partir des données des enquêtes URD de 2000 et de 2006

Méthode de participation des ménages aux différents projets

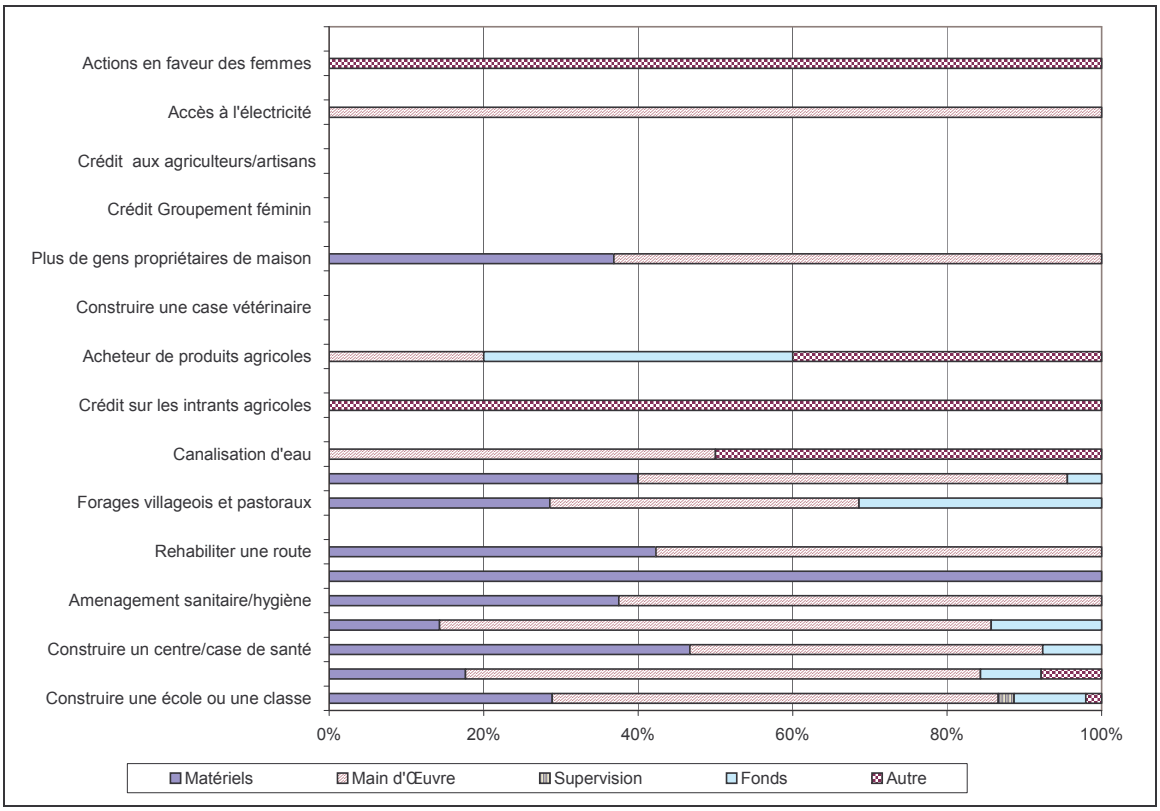

Calcul des auteurs à partir des données des enquêtes URD de 2000 et de 2006

Evolution entre 2000 et 2006 de l'accès à certains services sociaux

	Milieu de résidence		Quintile de bien être					
	Urbain	Rural	Q1	Q2	Q3	Q4	Q5	Total
Accès à l'éducation								
Amélioré	28,6	31,5	26,1	30,7	32,7	34,2	28,0	30,5
Pas de changement	15,4	16,6	19,6	14,9	12,7	14,6	19,5	16,2
Détérioré	50,0	45,0	48,9	42,6	50,0	43,1	49,2	46,7
Ne Sait Pas	6,0	6,9	5,4	11,9	4,6	8,1	3,4	6,6
Justice								
Amélioré	9,9	14,1	7,6	13,9	15,5	11,4	14,4	12,7
Pas de changement	34,1	32,9	37,0	34,7	30,0	35,8	29,7	33,3
Détérioré	20,3	12,7	19,6	13,9	10,9	16,3	16,1	15,3
Ne Sait Pas	35,7	40,3	35,9	37,6	43,6	36,6	39,8	38,8
Prise en compte de l'avis de la population par le gouvernement								
Mieux maintenant	18,1	22,1	12,0	20,8	29,1	19,5	21,2	20,8
Inchangée	62,1	63,0	63,0	67,3	59,1	64,2	60,2	62,7
Pire maintenant	19,8	14,9	25,0	11,9	11,8	16,3	18,6	16,5
Accès à la Santé								
Amélioré	9,3	12,4	4,4	10,9	15,5	12,2	12,7	11,4
Pas de changement	24,2	30,4	34,8	36,6	23,6	24,4	24,6	28,3
Détérioré	63,7	54,7	58,7	50,5	59,1	60,2	59,3	57,7
Ne Sait Pas	2,8	2,5	2,2	2,0	1,8	3,3	3,4	2,6
Accès à l'eau potable								
Amélioré	18,7	17,4	14,1	17,8	17,3	17,1	22,0	17,8
Pas de changement	42,9	44,2	46,7	48,5	42,7	43,1	39,0	43,8
Détérioré	36,8	37,6	39,1	33,7	39,1	39,0	35,6	37,3
Ne Sait Pas	1,7	0,8	0,0	0,0	0,9	0,8	3,4	1,1
Accès à l'électricité								
Amélioré	13,7	5,3	1,1	4,0	6,4	13,8	12,7	8,1
Pas de changement	30,8	76,2	88,0	76,2	66,4	40,7	43,2	61,0
Détérioré	50,6	12,7	9,8	16,8	17,3	39,8	37,3	25,4
Ne Sait Pas	5,0	5,8	1,1	3,0	10,0	5,7	6,8	5,5
Accès au réseau routier								
Amélioré	15,9	7,7	4,4	8,9	12,7	15,5	9,3	10,5
Pas de changement	24,2	43,9	52,2	48,5	34,6	29,3	27,1	37,3
Détérioré	57,1	46,4	43,5	39,6	50,9	52,9	60,2	50,0
Ne Sait Pas	2,8	1,9	0,0	3,0	1,8	2,4	3,4	2,2

Calcul des auteurs à partir des données des enquêtes URD de 2000 et de 2006

Evolution entre 2000 et 2006 de l'accès à certains services sociaux

	Pauvreté Objective			Pauvreté Subjective			
	Chronique	Transitoire	Non pauvre	Chronique	Transitoire	Non pauvre	Total
Accès à l'éducation							
Amélioré	30,6	33,8	28,6	29,5	31,9	31,0	30,5
Pas de changement	14,8	23,0	15,8	14,8	19,4	15,5	16,2
Détérioré	48,1	33,8	50,4	47,6	45,1	46,5	46,7
Ne Sait Pas	6,5	9,5	5,3	8,1	3,5	7,0	6,6
Justice							
Amélioré	13,4	10,8	12,0	13,7	9,7	14,0	12,7
Pas de changement	33,5	33,8	32,3	33,2	29,9	37,2	33,3
Détérioré	15,7	14,9	14,3	14,8	15,3	16,3	15,3
Ne Sait Pas	37,4	40,5	41,4	38,4	45,1	32,6	38,8
Prise en compte de l'avis de la population par le gouvernement							
Mieux maintenant	21,4	14,9	22,6	15,9	27,1	24,0	20,8
Inchangée	63,2	68,9	57,9	67,2	52,8	64,3	62,7
Pire maintenant	15,4	16,2	19,6	17,0	20,1	11,6	16,5
Accès à la Santé							
Amélioré	11,0	9,5	13,5	10,3	10,4	14,7	11,4
Pas de changement	29,4	29,7	24,8	33,6	23,6	22,5	28,3
Détérioré	57,9	58,1	57,1	53,5	63,9	59,7	57,7
Ne Sait Pas	1,8	2,7	4,5	2,6	2,1	3,1	2,6
Accès à l'eau potable							
Amélioré	16,6	14,9	22,6	13,7	19,4	24,8	17,8
Pas de changement	45,4	47,3	37,6	43,9	44,4	42,6	43,8
Détérioré	38,0	36,5	36,1	41,0	36,1	31,0	37,3
Ne Sait Pas	0,0	1,4	3,8	1,5	0,0	1,6	1,1
Accès à l'électricité							
Amélioré	4,5	17,6	12,0	9,2	7,6	6,2	8,1
Pas de changement	73,6	41,9	39,9	57,6	64,6	64,3	61,0
Détérioré	17,2	33,8	41,4	26,6	25,7	22,5	25,4
Ne Sait Pas	4,8	6,8	6,8	6,6	2,1	7,0	5,5
Accès au réseau routier							
Amélioré	9,8	8,1	13,5	11,1	11,8	7,8	10,5
Pas de changement	42,7	35,1	24,8	37,6	32,6	41,9	37,3
Détérioré	46,3	52,7	57,9	47,6	55,6	48,8	50,0
Ne Sait Pas	1,2	4,1	3,8	3,7	0,0	1,6	2,2

Calcul des auteurs à partir des données des enquêtes URD de 2000 et de 2006

Actions prioritaires selon les ménages

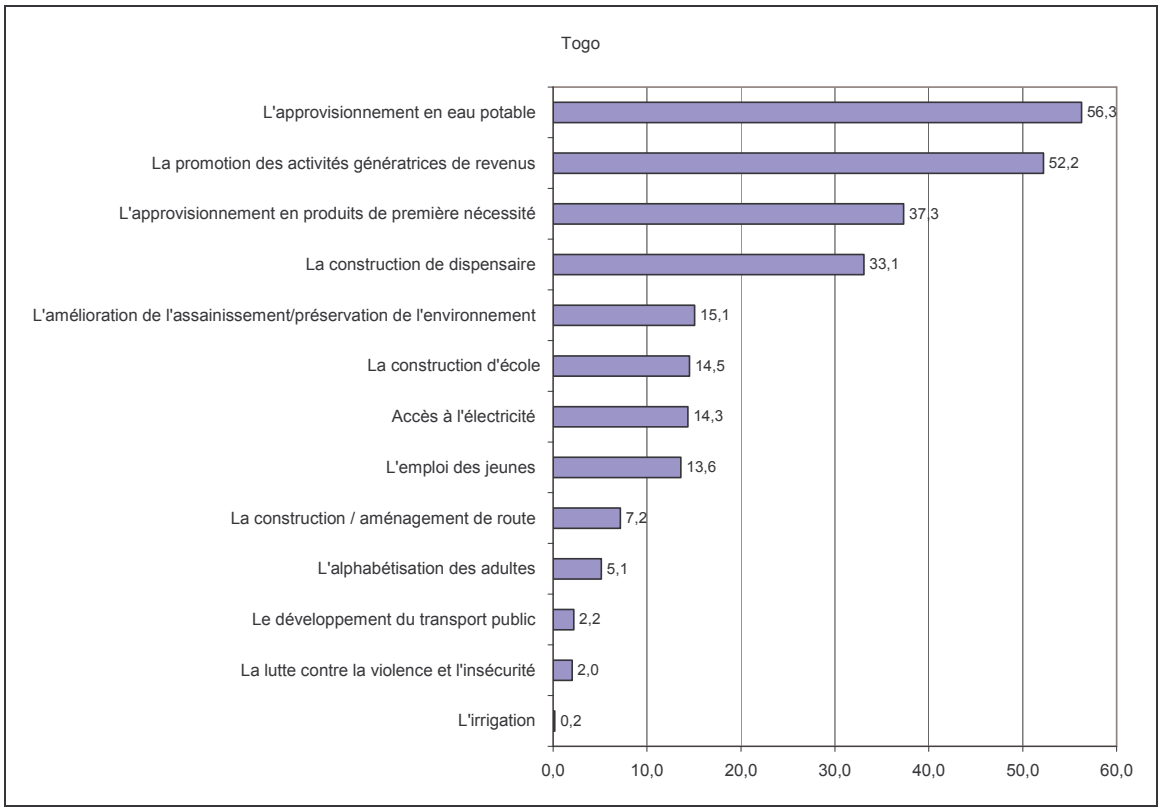

% de ménages qui évoquent une action donnée; Calcul des auteurs à partir des données des enquêtes URD de 2000 et de 2006

Actions prioritaires selon les ménages

	Milieu de résidence		Quintile de bien être					
	Urbain	Rural	Q1	Q2	Q3	Q4	Q5	Total
L'approvisionnement en eau potable	45,1	61,9	66,3	71,3	57,3	52,0	39,0	56,3
La promotion des activités génératrices de revenus	43,4	56,6	71,7	58,4	52,7	45,5	38,1	52,2
L'approvisionnement en produits de première nécessité	36,8	37,6	47,8	41,6	30,9	37,4	31,4	37,3
La construction de dispensaire	34,6	32,3	29,3	30,7	29,1	41,5	33,1	33,1
L'amélioration de l'assainissement/ préservation de l'environnement	15,9	14,6	14,1	9,9	15,5	17,9	16,9	15,1
La construction d'école	11,0	16,3	12,0	12,9	20,9	13,8	12,7	14,5
Accès à l'électricité	16,5	13,3	4,3	15,8	22,7	14,6	12,7	14,3
L'emploi des jeunes	25,8	7,5	6,5	3,0	7,3	19,5	28,0	13,6
La construction / aménagement de route	4,4	8,6	6,5	5,0	13,6	4,9	5,9	7,2
L'alphabétisation des adultes	2,2	6,6	13,0	8,9	1,8	3,3	0,8	5,1
Le développement du transport public	6,0	0,3	0,0	1,0	3,6	3,3	2,5	2,2
La lutte contre la violence et l'insécurité	5,5	0,3	0,0	0,0	0,0	4,1	5,1	2,0
L'irrigation	0,0	0,3	1,1	0,0	0,0	0,0	0,0	0,2

% de ménages qui évoquent une action donnée; Calcul des auteurs à partir des données des enquêtes URD de 2000 et de 2006

Actions prioritaires selon les ménages

	Pauvreté Objective			Pauvreté Subjective			
	Chronique	Transitoire	Non pauvre	Chronique	Transitoire	Non pauvre	Total
L'approvisionnement en eau potable	64,1	45,9	42,1	55,7	57,6	55,8	56,3
La promotion des activités génératrices de revenus	57,6	50,0	39,8	52,0	49,3	55,8	52,2
L'approvisionnement en produits de première nécessité	38,0	41,9	33,1	40,6	36,1	31,8	37,3
La construction de dispensaire	33,2	28,4	35,3	31,0	38,2	31,8	33,1
L'amélioration de l'assainissement/ préservation de l'environnement	13,9	14,9	18,0	12,9	21,5	12,4	15,1
La construction d'école	16,0	9,5	13,5	14,8	15,3	13,2	14,5
Accès à l'électricité	15,7	16,2	9,8	13,7	13,9	16,3	14,3
L'emploi des jeunes	6,8	18,9	27,8	13,7	17,4	9,3	13,6
La construction / aménagement de route	7,7	6,8	6,0	7,0	7,6	7,0	7,2
L'alphabétisation des adultes	7,4	4,1	0,0	7,7	2,8	2,3	5,1
Le développement du transport public	1,8	2,7	3,0	2,2	1,4	3,1	2,2
La lutte contre la violence et l'insécurité	0,6	5,4	3,8	1,1	2,1	3,9	2,0
L'irrigation	0,3	0,0	0,0	0,4	0,0	0,0	0,2

% de ménages qui évoquent une action donnée; Calcul des auteurs à partir des données des enquêtes URD de 2000 et de 2006